



# APPEL À CANDIDATURE

## MASTERS DE RECHERCHE ET PROFESSIONNELS

### FSEGSO

La Faculté des Sciences Economiques et de Gestion de Sousse annonce l'ouverture du dépôt des candidatures pour ses différents masters.

### FORMATIONS

Ces formations en masters s'adressent aux candidats ayant obtenu une licence dans le domaine des sciences économiques et de gestion.

### SÉLECTION

La sélection se fait sur la base d'un score obtenu par le candidat. Ce score est calculé sur la base de la moyenne des trois années d'études en licence, de la réussite à la session principale ou de rattrapage, de la nature de la mention et du nombre d'années de redoublement.

# MASTERS, DIPLÔMES

## REQUIS ET CAPACITÉ D'ACCUEIL

### Masters RECHERCHES

DÉNOMINATION	DIPLÔMES REQUIS	CAPACITÉ D'ACCUEIL
MASTER DE RECHERCHE INGÉNIERIE ÉCONOMIQUE ET ÉCONOMÉTRIE APPLIQUÉE	Licence en économie et méthodes quantitatives. Licence en mathématique. Licence en transport et logistique.	25
MASTER DE RECHERCHE MONNAIE, FINANCEMENT ET DÉVELOPPEMENT ECONOMIQUE.	Licence en économie et méthodes quantitatives.	25
MASTER DE RECHERCHE MANAGEMENT STRATÉGIQUE ET CONSULTING.	Licence en Gestion : Management /GRH / HEC. Maitrise en Gestion : Management/GRH/HEC.	25
MASTER DE RECHERCHE FINANCE.	Licence en Finance, comptabilité. Licence en économie . Maitrise en Gestion : Finance et comptabilité.	25

# Masters PROFESSIONNELS

DÉNOMINATION	DIPLÔMES REQUIS	CAPACITÉ D'ACCUEIL
MASTER PROFESSIONNEL FINANCE ET BANQUE	Licence en Finance. Licence en économie option: MFBA et Licence en économie option techniques financières et d'assurances.	30
MASTER PROFESSIONNEL TECHNIQUES FINANCIÈRES ET COMPTABLES	Licence en Gestion : Comptabilité.	30
MASTER PROFESSIONNEL ECONOMIE SOCIALE ET SOLIDAIRE	Licence en économie Licence en gestion : Management	30
MASTER PROFESSIONNEL MARKETING DIGITAL DES SERVICES	Licence en Marketing, Licence en gestion, Licence en hautes études commerciales, Licence en informatique appliquée à la Gestion	30
MASTER PROFESSIONNEL INGÉNIERIE STATISTIQUE ET FINANCIÈRE	Licence en Ingénierie Economique et Statistique, Licence en Mathématique et Application , Licence en Finance , Licence en Monnaie Finance et Banque	25
MASTER PROFESSIONNEL INGÉNIERIE DES AFFAIRES ET COMMERCE INTERNATIONAL	Licence en Economie (toutes spécialités). Licence en Gestion : Management	30

# PROCEDURE D'INSCRIPTION

ELLE S'EFFECTUE EN DEUX TEMPS

## DANS UN PREMIER TEMPS

Inscription en ligne

1. L'inscription se fait en ligne, à partir du **7 Juin 2024 (9h) au 7 Juillet 2024 (9h)** à l'adresse suivante :  
<http://www.fsegso.rnu.tn/fr/mastere/>
2. Les candidats ne peuvent postuler qu'à **un seul master**.
3. A la fin de la procédure d'inscription en ligne, le candidat devra **imprimer le formulaire** (l'étudiant est tenu à retenir son login et mot de passe pour toute réutilisation éventuelle).
4. **Avant de valider**, vérifiez bien vos données une fois validées, elles seront définitives et ne peuvent plus être modifiées.

### REMARQUE!



Toute information erronée par le candidat entraîne systématiquement le rejet de son dossier et aucun recours concernant ce point ne sera pris en considération.

## DANS UN SECOND TEMPS

Réception des dossiers des candidats présélectionnés.

Les candidats **présélectionnés** seront **informés de leur présélection** via :

- Le site web de la faculté  
<http://www.fsegso.rnu.tn>
- La page Facebook : FSEG Sousse

Ils devront **déposer au bureau de suivi** au 2ème étage, le dossier en papier qui contient **les documents nécessaires** à la vérification de leurs candidatures.

### REMARQUE!



Tout dossier Incomplet conduira au rejet de la candidature



# COMPOSITION DU DOSSIER

## DOSSIER À FOURNIR

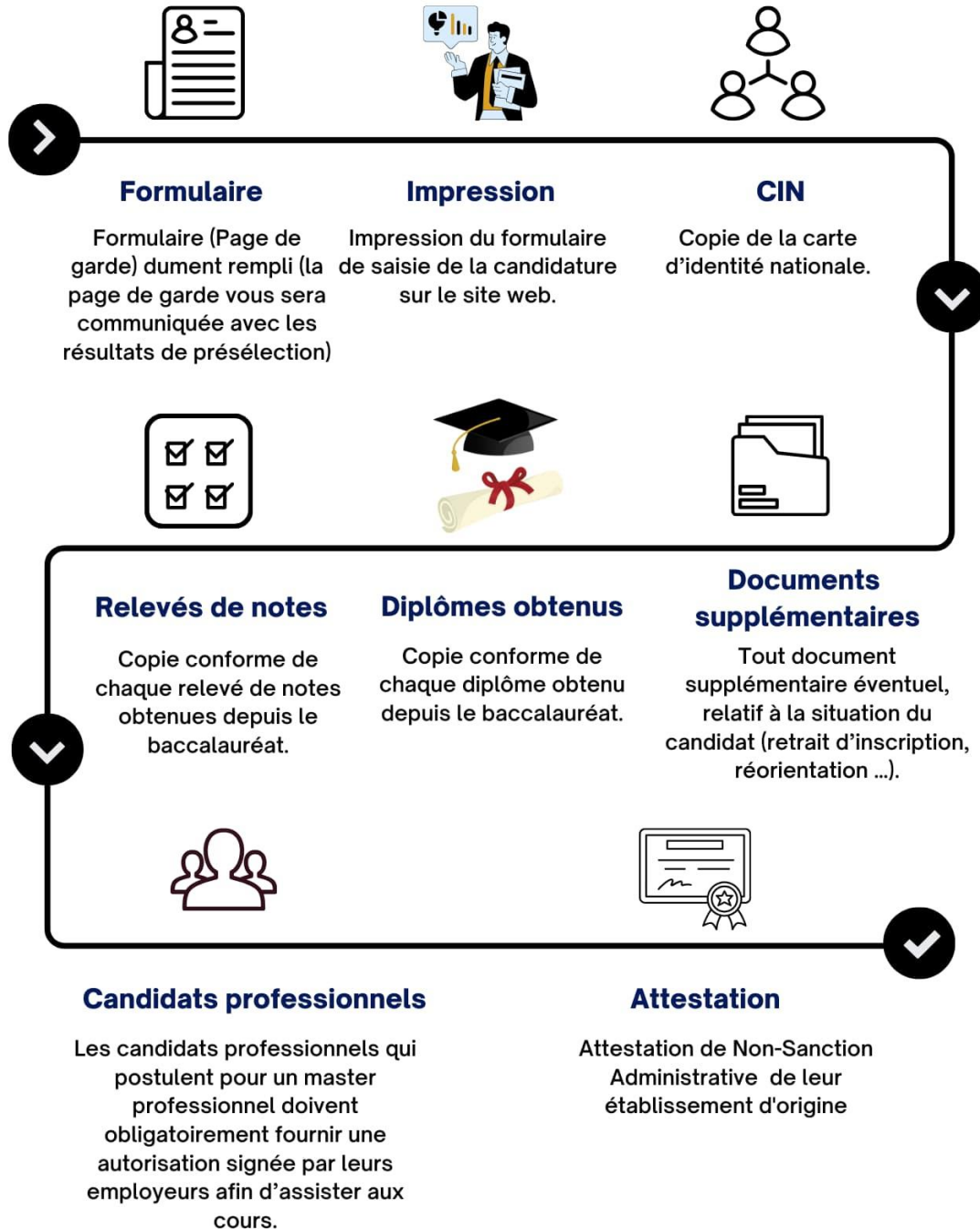

Un étudiant qui s'absente plus de 3 séances sera éliminé des examens de la session principale.

# CRITERES DE SELECTION

MASTERS	SCORE D'ADMISSIBILITÉ
<b>MASTER DE RECHERCHE :</b> <b>INGÉNIERIE ÉCONOMIQUE ET ÉCONOMÉTRIE APPLIQUÉE</b>	<ul style="list-style-type: none"> <li>Licence : <math>(ML1+ML2+ML3)/3+\Sigma MS+MR</math></li> <li>Maitrise : <math>(M1+M2+M3+M4)/4+\Sigma MS+MR</math></li> </ul> <p>ML1 : Moyenne obtenue 1er année  ML2 : Moyenne obtenu 2ème année  ML3 : Moyenne obtenu 3ème année  Mi : Moyenne en 1A,2A ,3A et 4ème A Maitrise.</p> <ul style="list-style-type: none"> <li>MS (Malus Session) = (-1) pour la réussite à la session rattrapage</li> <li>MR (Malus de redoublement, un seul redoublement est toléré) :</li> <li>Un seul redoublement = -2</li> <li>Deux redoublements et plus = élimination</li> </ul>
<b>MASTER DE RECHERCHE :</b> <b>MONNAIE, FINANCEMENT ET DÉVELOPPEMENT ECONOMIQUE</b>	<ul style="list-style-type: none"> <li><math>(ML1+ML2+ML3) / 3 + \Sigma MS + MR</math></li> </ul> <p>ML1 : Moyenne obtenue 1er année  ML2 : Moyenne obtenu 2ème année  ML3 : Moyenne obtenu 3ème année</p> <ul style="list-style-type: none"> <li>MS (Malus Session) = (-1) pour la réussite à la session rattrapage</li> <li>MR (Malus de redoublement, un seul redoublement est toléré) :</li> <li>Un seul redoublement = -2</li> <li>Deux redoublements et plus = élimination</li> </ul>
<b>MASTER DE RECHERCHE :</b> <b>MANAGEMENT STRATÉGIQUE ET CONSULTING</b>	<ul style="list-style-type: none"> <li>Licence : <math>(ML1+ML2+2*ML3) / 4 \geq 11 + \Sigma BS + \Sigma BM + MR</math></li> <li>Maitrise : <math>(M1+M2+M3+M4)/4 \geq 11 + \Sigma BS + \Sigma BM + MR</math></li> </ul> <p>ML1 : Moyenne obtenue 1er année  ML2 : Moyenne obtenue 2ème année  ML3 : Moyenne obtenu 3ème année  Mi : Moyenne en 1A,2A ,3A et 4ème A Maitrise.</p> <ul style="list-style-type: none"> <li>BM : (Bonus Mention) = passable = 0 , A : bien = +0.5, bien = +1, T bien = +1.5</li> <li>MR (Malus de Redoublement, un seul redoublement est toléré)</li> <li>Un seul redoublement = -2</li> <li>Deux redoublements et plus = élimination</li> </ul>
<b>MASTER DE RECHERCHE :</b> <b>FINANCE</b>	<ul style="list-style-type: none"> <li><math>[ML1 + (1,5*ML2) + (2* ML3)]/4,5 + (0,5 \text{ session principale}) + (-0,5 \text{ session de contrôle}) + (-1) \text{ pour chaque redoublement}</math></li> <li>Pour les maitrisards = (Moyenne des 4 années) - Malus Redoublement - Malus contrôle.</li> <li>Deux redoublements et plus = élimination</li> </ul>
<b>MASTER PROFESSIONNEL</b> <b>(TOUTES SPÉCIALITÉS)</b>	<ul style="list-style-type: none"> <li>Licence : <math>(ML1+ML2+ML3) / 3 + \Sigma BS + \Sigma BM + MR</math></li> <li>ML1 : moy L1, ML2 : moy L2, ML3 : moy L3</li> <li>BS (Bonus Session)</li> <li>0.5 point pour la réussite à la session principale</li> <li>0 pour la réussite à la session de rattrapage</li> <li>BM (Bonus Mention)</li> <li>Mention Passable = 0</li> <li>Mention Assez Bien = +0.5</li> <li>Mention Bien = +1</li> <li>Mention très bien = +1.5</li> <li>MR (Malus de Redoublement, un seul redoublement est toléré)</li> <li>Un seul redoublement = -1</li> <li>Deux redoublements et plus = élimination</li> </ul>
<b>MASTER PROFESSIONNEL</b> <b>MASTER PROFESSIONNEL INGÉNIERIE STATISTIQUE ET FINANCIÈRE</b>	<ul style="list-style-type: none"> <li><math>S = (M1+M2+M3)/3 + B1+B2</math></li> </ul> <p>Avec :</p> <ul style="list-style-type: none"> <li>M1 : Moyenne générale obtenue en Première Année.</li> <li>M2 : Moyenne générale obtenue en Deuxième année</li> <li>M3 : Moyenne du semestre 1 obtenue en Troisième année</li> <li>B1+B2 : est la somme du Bonus ou Malus comptée de la façon suivante : +1 si l'étudiant a réussi durant l'année en session principale, 0 en session de contrôle ou (-1) s'il a redoublé. Ceci est valable pour les 3 années d'études. Dans tous les cas un seul redoublement pendant les 3 années est accepté.</li> </ul>

# CALENDRIER

## DÉLAIS DE CANDIDATURE

CANDIDATURE SUR LE SITE DE LA FACULTÉ	Du 7 Juin 2024 (9h) au 7 Juillet 2024 (9h)	<a href="http://www.fsegso.rnu.tn/fr/mastere/">http://www.fsegso.rnu.tn/fr/mastere/</a>
RÉSULTATS DE LA PRÉSÉLECTION	A partir du 12 Juillet 2024	<a href="http://www.fsegso.rnu.tn/">http://www.fsegso.rnu.tn/</a>
DÉPÔT DES DOSSIERS PAR LES CANDIDATS PRÉSÉLECTIONNÉS	Du 15 Juillet au 19 Juillet 2024 (9h00 à 12h00)	<u>Bureau de suivi (2ème étage)</u>
RÉSULTATS DE LA SÉLECTION FINALE	A partir du 30 Juillet 2024	<a href="http://www.fsegso.rnu.tn/">http://www.fsegso.rnu.tn/</a>

  
Aymen AJINA  
Vice Doyen  
Directeur  
des études

Faculté des Sciences Économiques et de Gestion de Sousse  
Région de Sousse

