



دليل التوجيه الجامعي 2023

نسخة مجمعة لغات وآداب وقانون وعلوم إنسانية واجتماعية وفنون وسياحة ورياضة

يشمل هذا الدليل الشعب الجامعية الأقرب إلى المجالات المذكورة، لكن توجد شعب جامعية في المجالات العلمية والهندسية والتكنولوجية والطبية والبيولوجية والفلاحية والاقتصادية والإدارية مجمعة ضمن النسخة الأخرى **علوم وتكنولوجيا وهندسة واقتصاد وتصرف وصحة وفلاحة وبيوتكنولوجيا**.

تمّ التجميع تيسيرا للاستعمال دون حاجة للانترنت أو بغرض الطباعة، بتاريخ بتاريخ 2023/6/25، قد لا يشمل التجميع آخر التحيينات التي تدخلها الوزارة على مختلف مكونات دليل التوجيه الجامعي 2023.



زوروا موقع أورينتيني www.orientini.com لتقييم حظوظكم في التوجيه الجامعي والحصول على معطيات حصرية تسهل عليكم الاختيار في التوجيه.

فهرس

1. دليل التوجيه – معطيات عامة وإجراءات 3

2. أدلة الشعب حسب المجالات 58

• الآداب واللغات المراحل التحضيرية الأدبية 58

• العلوم الإنسانية والاجتماعية والدينية والتربية 78

• العلوم القانونية والعلوم السياسية 90

• الثقافة والفنون الجميلة والفنون 92

• السياحة والتنشيط والرياضة والتربية البدنية 108

• التنفيل الجغرافي 112

دليل

التوجيه الجامعي

2023





ألف مبروك للناجحين الجدد في البكالوريا 2023

الفهرس



يمكن النقر على العنوان الذي ترغب في قراءته

تقديم

3

مراحل التوجيه الجامعي عبر الموقع

www.orientation.tn

- الحصول على كلمة العبور
- التثبت من المعطيات الشخصية وإصلاحها
- الاطلاع على الصيغة الاجمالية والترتيب
- تعمير الاختيارات
- الاطلاع على نتائج التوجيه

2

مصطلحات ومفاهيم

- كلمة العبور الشخصية
- الصيغة الإجمالية (FG)
- مجموع النقاط (T)
- التنفيذ الجغرافي
- شعب تتطلب اختبارات

1

وسائل الاعلام حول التوجيه الجامعي

- المستشار في الإعلام والتوجيه المدرسي والجامعي
- الأيام الاعلامية حول التوجيه الجامعي
- الدليل التونسي لعروض التكوين الجامعي
- وسائل التواصل الحديثة المتاحة
- لمعرفة أهم المعلومات

6

معلومات أخرى

- التسجيل وسحب التسجيل الجامعي
- مناظرات إعادة التوجيه
- دواوين الخدمات الجامعية
- الإحاطة النفسية للطلبة
- تعاونية الحوادث المدرسية والجامعية

5

الدراسة بعد البكالوريا

- نظام الدراسة في التعليم العالي
- عروض التكوين في التعليم العالي
- عروض التكوين في التعليم العالي العسكري
- المؤسسات الخاصة للتعليم العالي
- جامعة تونس الافتراضية
- عروض التكوين المهني في مستوى تقني سام

4

دورات التوجيه الجامعي

- روزنامة عمليات التوجيه الجامعي 2023
- دورة المتفوقين
- الدورة الرئيسية للتوجيه الجامعي
- الدورة النهائية للتوجيه الجامعي
- توجيه المحرزين على بكالوريا أجنبية
- دورة إعادة التوجيه الجامعي

7

أهم التساؤلات المتداولة حول التوجيه الجامعي

يقدم هذا الدليل أهمّ المعلومات الخاصة بالتوجيه الجامعي ومقاييسه وآجاله بالنسبة لسنة 2023، كما يحتوي على مختلف الشعب والإجازات بمؤسسات التعليم العالي العمومية مبنّية حسب مجالات الدراسة وحسب الجامعات، وهو ما يمكن المترشحين من اختيار التخصصات انطلاقاً من رغباتهم وبما يتطابق مع طموحاتهم المهنية.

- يصدر هذا الدليل في نسخة رقمية فقط وحصرياً على موقع www.orientation.tn وهو يمثل المرجع الأساسي والوحيد لعملية التوجيه الجامعي لسنة 2023 ويُمكن من الاطلاع على كافة المقاييس المتعلقة بهذه العملية.

- لتصفح هذا الدليل بسهولة يمكنك النقر على مجموعة من الروابط «**Des liens**» التي تمكن القارئ من التنقل بين الصفحات والفقرات حسب رغبته. كما تمكن بعض هذه الروابط من العبور لمواقع واب تتعلق بالتعليم العالي والحياة الجامعية.
- يمكن التعرف على الروابط من خلال وجود هذه الأيقونة 
- يمكن العودة للصفحة التي كنت فيها أو الرجوع إلى صفحة الفهرس عبر الرابط في أعلى كل صفحة.

اتخاذ قرار التوجيه مسؤوليتك الفردية

1

وسائل الإعلام حول التوجيه

الجامعي



- المستشار في الإعلام والتوجيه المدرسي والجامعي
- الأيام الاعلامية حول التوجيه الجامعي
- الدليل التونسي لعروض التكوين الجامعي
- وسائل التواصل الحديثة المتاحة لمعرفة أهم المعلومات

1. وسائل الاعلام حول التوجيه الجامعي

1.1 المستشار في الإعلام والتوجيه المدرسي والجامعي

المستشار في الاعلام والتوجيه المدرسي والجامعي يستطيع أن يساعدك في معرفة الاختصاصات وكيفية اختيار الشعب التي تلائمك باعتباره أخصائي في مجال التواصل والمرافقة والارشاد والاعلام والتوجيه، ومن أهم مشمولاته:

- تقديم اعلام محيّن وشامل ودقيق لفائدة التلاميذ وأوليائهم حول مسالك التوجيه المدرسي وشعبه ومجالات التكوين في التعليم العالي وآفاقها العلمية والمهنية.
- الإحاطة بالتلاميذ ومرافقتهم في بناء مشاريعهم الدراسية والمهنية من خلال تربيتهم على الاختيار.

يساعدك المستشار في الاعلام والتوجيه المدرسي والجامعي في :

- 01 التعرف على منظومة التوجيه الجامعي وآلياته ومراحله
- 02 البحث عن مصادر المعلومات الدقيقة والمحينة حول الشعب الجامعية وتخصّصاتها وآفاقها
- 03 التقييم الموضوعي لمؤهلاتك وقدراتك واستعداداتك

الاختيار الأنسب لمجالات الاختصاص والشعب وترتيبها من خلال الملاءمة بين نتائجه الدراسية ورغباتك ومؤهلاتك الفردية

2.1 الأيام الاعلامية حول التوجيه الجامعي

تنظم وزارة التعليم العالي والبحث العلمي أياما إعلامية حول التوجيه الجامعي لفائدة الناجحين الجدد في امتحان البكالوريا للاستفسار حول عمليات التوجيه الجامعي ومسالك التكوين في التعليم العالي والخدمات الجامعية كالاتي:

01
الأيام الإعلامية الوطنية حول التوجيه الجامعي
20 و 21 و 22 جويلية 2023 بمدينة العلوم بتونس





الفهرس

1. وسائل الاعلام حول التوجيه الجامعي

وفيما يلي دعوة لكافة المترشحين لعملية التوجيه الجامعي لمواكبة هذه الايام:

دعوة

تدعو وزارة التعليم العالي والبحث العلمي كافة الناجحين في البكالوريا 2023 لحضور فعاليات الأيام الإعلامية الوطنية حول التوجيه الجامعي



20 و 21 و 22 جويلية 2023 بمدينة العلوم بتونس

كما يمكن متابعة كل الفعاليات وطرح كل تساؤلات عن بعد بالنسبة للناجحين في البكالوريا الذين يتعذر عليهم الحضور

من اجل اختيار موفق ومسيرة جامعية ومهنية ناجحة



الأيام الإعلامية الجهوية للتوجيه الجامعي التي تنظمها الجامعات كما هو مبين في الجدول التالي:

الشمال

| الجامعة | التاريخ | المكان |
|-------------|----------------|----------------------------------------------------------|
| تونس | 18 جويلية | كلية العلوم الإنسانية والاجتماعية بتونس |
| تونس المنار | 17 و 18 جويلية | المدرسة الوطنية للمهندسين بتونس |
| منوبة | 17 جويلية | جامعة منوبة |
| قرطاج | 13 جويلية | كلية العلوم الاقتصادية والتصرف بنابل |
| | 14 جويلية | المعهد العالي لتكنولوجيا المعلومات والاتصال ببرج السدرية |
| | 17 جويلية | المعهد التحضيري للدراسات الهندسية ببنزرت |
| جندوبة | 12 و 13 جويلية | ولاية جندوبة |

الوسط

| الجامعة | التاريخ | المكان |
|----------|----------------|--------------------------------------------------------|
| سوسة | 26 و 27 جويلية | كلية الطب بسوسة |
| المنستير | 17 جويلية | كليتي الصيدلة وطب الأسنان بالمنستير |
| | 18 جويلية | المعهد العالي للفنون والحرف بالمهدية |
| القيروان | 17 جويلية | المعهد العالي للدراسات القانونية والسياسية بالقيروان |
| | 18 جويلية | المركب الثقافي والشبابي 17 ديسمبر بسيدي بوزيد |
| | 19 جويلية | المعهد العالي للدراسات التطبيقية في الإنسانيات بسبيظلة |

الجنوب

| الجامعة | التاريخ | المكان |
|---------|----------------|------------------------------------------------------|
| صفاقس | 20 و 21 جويلية | معرض صفاقس الدولي |
| قابس | 18 و 19 جويلية | المعهد العالي للغات بقابس |
| قفصة | 19 جويلية | المعهد العالي للدراسات التطبيقية في الإنسانيات بقفصة |



1. وسائل الاعلام حول التوجيه الجامعي

1. 3 الدليل التونسي لعروض التكوين الجامعي

دليل تفاعلي يحتوي على قائمة مفصلة لعروض التكوين الجامعي التي تؤمنها مؤسسات التعليم العالي العمومية والخاصة المعترف بها في تونس. وهو يمكن كل مهتم بالتعليم العالي من معرفة عروض التكوين المؤهلة والاطلاع على جملة المسالك المتفرعة عنها.



لمزيد المعلومات انقر هنا

للتعرف على عروض التكوين أنقر على هذا الرابط

<http://uni-formation.rnu.tn>



للحصول على معلومات حول التوجيه الجامعي

1



الدليل التفاعلي للتوجيه الجامعي



www.guide.orientation.rnu.tn

يمكن المترشحين من البحث في مختلف العروض المتاحة عبر إدخال جملة من المعطيات مثل نوع البكالوريا أو الجامعة أو المؤسسة أو الشعبة، ويمكن الدليل التفاعلي من تغيير خيرات البحث مما يسمح بتدقيق المعلومات ومطابقتها لما يطلبه المترشح من حيث التخصصات وطاقة الاستيعاب ومجموع نقاط آخر موجه للسنة الفرطة 2022.



2



صفحة الفيسبوك الرسمية للتوجيه الجامعي



<http://www.facebook.com/OrientationUniversitaire>

تمكن المترشحين من الاطلاع على آخر مستجدات عمليات التوجيه الجامعي عبر البلاغات التي تصدر على موقع التواصل الاجتماعي "facebook" ومن طرح تسؤلاتهم.



3



قناة التوجيه الجامعي على منصة اليوتيوب



<https://www.youtube.com/@user-yd4ki8kt5k>

تتضمن مقاطع فيديو لمجموعة من المداخلات المفيدة حول عمليات التوجيه الجامعي والمجالات الواسية والمهنية يقدمها جامعيون إداريون ومستشارون في الإعلام والتوجيه المدرسي والجامعي، بالإضافة لمقاطع فيديو تعريفية لبعض الجامعات والمؤسسات الجامعية وهو ما سيمكن المترشحين وأوليائهم من معلومات قيمة تساعد على إنجاح عملية التوجيه الجامعي.



2

مصطلحات ومفاهيم

- كلمة العبور الشخصية
- الصيغة الإجمالية (FG)
- مجموع النقاط (T)
- التنفيل الجغرافي
- شعب تتطلب اختبارات

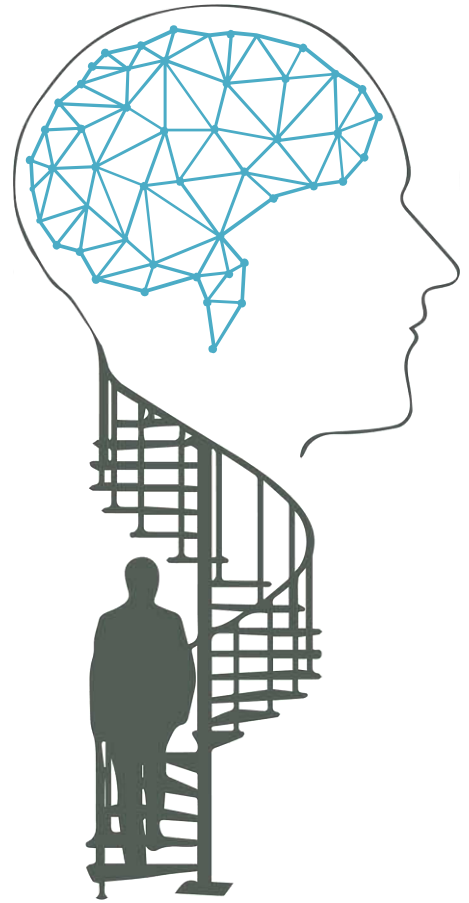

2.1 كلمة العبور الشخصية

كلمة العبور هي رمز خاص وشخصي يمكن كل مترشح من النفاذ لبطاقة الاختيارات والقيام بجميع عمليات التوجيه

الجامعي على الموقع www.orientation.tn

يمكن للناجحين في امتحان البكالوريا 2023 الحصول على كلمة العبور الخاصة بهم، حسب الطرق والتواريخ المبينة أسفله:



كلمة العبور رمز شخصي خاص بك فحافظ على سرية ولا تطلع الغير عليه



2.2 الصيغة الاجمالية (Formule Globale)

الصيغة الإجمالية (FG) هي صيغة تُعتمد في ترتيب المترشحين حسب نوع البكالوريا وتُحتسب بالاعتماد على مختلف النتائج المتحصل عليها في امتحان البكالوريا كالاتي:

| الصيغة الاجمالية | أنواع البكالوريا |
|-----------------------------------------------------------------------|------------------|
| $FG = 4MG + 1,5 A + 1,5 PH + 1 HG + 1F + 1Ang$ | الآداب |
| $FG = 4MG + 2 M + 1,5 SP + 0,5 SVT + 1F + 1Ang$ | الرياضيات |
| $FG = 4MG + 1 M + 1,5 SP + 1,5 SVT + 1F + 1Ang$ | العلوم التجريبية |
| $FG = 4MG + 1,5Ec + 1,5 Ge + 0,5 M + 0,5 HG + 1F + 1Ang$ | الاقتصاد والتصرف |
| $FG = 4MG + 1,5 TE + 1,5 M + 1 SP + 1F + 1Ang$ | العلوم التقنية |
| $FG = 4MG + 1,5 M + 1,5 Algo + 0,5 SP + 0,5 STI + 1F + 1Ang$ | علوم الإعلامية |
| $FG = 4MG + 1,5SB + 1Sp-sport + 0,5 EP + 0,5 SP + 0,5 PH + 1F + 1Ang$ | الرياضة |

الأعداد: [(أعداد الدورة الرئيسية $2 \times$) + (أعداد دورة المراقبة)] / 3
 المعدل: [(معدل الدورة الرئيسية $2 \times$) + (معدل دورة المراقبة)] / 3

بالنسبة للناجحين في
دورة المراقبة



المصطلحات

| | | | | | | | |
|-----|-------------------------------|-----|--------------------|------|----------------------|----------|---------------------------|
| A | عربية | SVT | علوم الحياة والأرض | TE | التكنولوجيا | MG | المعدل النهائي للبكالوريا |
| PH | فلسفة | Ang | إنجليزية | Ec | اقتصاد | SP | علوم فيزيائية |
| HG | تاريخ وجغرافيا | F | فرنسية | Ge | تصرف | M | رياضيات |
| STI | أنظمة وتكنولوجيات المعلوماتية | SB | العلوم البيولوجية | Algo | الخوارزميات والبرمجة | Sp-sport | اختصاص رياضي |
| | | | | | | EP | تربية بدنية |

2. مصطلحات ومفاهيم

2. 3 مجموع النقاط (T)

التوجيه الجامعي مناظرة تعتمد على مجموع النقاط (T) كمقياس لتعيين المترشحين في كل شعبة. وتختلف طريقة احتساب مجموع النقاط (T) حسب الإجازات والشعب وحسب نوع البكالوريا، ويكون مجموع النقاط (T) مساويا للصيغة الإجمالية المشار إليها سابقا يضاف إليها العدد أو معدل الاعداد المسندة في المواد الخصوصية لكل شعبة كما هو مبين في جداول الاجازات والشعب المبوية حسب المجالات.



2. 4 التنفيل الجغرافي

يسند تنفيل يقدر بـ 7% من مجموع النقاط إلى كل مترشح يرغب في الحصول على شعبة موجودة في ولايته (يُعتمد المعهد الأصلي للمترشح أو مركز الامتحانات لتحديد مركز الولاية) وفي حال عدم وجود الشعبة في ولايته يمكنه أن يتمتع بالتنفيل في أقرب مؤسسة تعليم عالي لمركز ولايته، ويعتمد جدول المسافات التالي "جدول المسافات" في تحديد التنفيل الجغرافي.



يمكن الاطلاع على قائمة الشعب التي يتمتع من يطلبها بالتنفيل الجغرافي وقائمة الشعب التي لا يسند لمن يطلبها التنفيل



الجغرافي ضمن هذا الدليل عبر الرابط التالي: **شعب التنفيل الجغرافي**



هام جدا

تُستثنى من التنفيل الجغرافي شعب الطب و المراحل التحضيرية للدراسات الهندسية والاجازة في التربية والتعليم والشعب الجامعية التي تدرس في مؤسسة جامعية واحدة في كامل تراب الجمهورية أو التي تدرس في عدة مؤسسات تتركز في نفس الجهة.

2. 5 شعب تتطلب اختبارات

هي شعب ذات طابع خصوصي يخضع فيها المترشح لاختبار بالمؤسسة بعد توجيهه المبدئي إليها ولا يصرح بتعيينه النهائي فيها إلا بعد نجاحه في الاختبار، وفي حال التصريح بعدم قبول المترشح في الاختبار تُسند له شعبة من بين الاختيارات المالية في بطاقة اختياراته على ألا تكون شعبة أخرى ذات اختبار (باعتبار أن كل مترشح يمكنه اجتياز اختبار واحد من بين الشعب ذات الاختبارات نظرا لإجراء كل الاختبارات في نفس الفترة)، وفي حدود ما يسمح به مجموع نقاطه.

الشعب ذات الاختبارات مستثناة من دورة إعادة التوجيه.

إذا كان مجموع نقاط المترشح لا يخول له الحصول على أحد الاختيارات المالية تسند له شعبة أخرى حسب مجموع نقاطه.

يمكن للموجهين في الشعب التي تتطلب اختبارات المشاركة في دورة إعادة التوجيه دون الحاجة لانتظار نتائج الاختبارات.



هام جدا

للاطلاع على محتوى الاختبارات وتواريخها يمكن زيارة موقع التوجيه الجامعي عبر الرابط التالي: الشعب التي تتطلب اختبارات



لمزيد المعلومات انقر هنا

3

مراحل التوجيه الجامعي عبر

الموقع

www.orientation.tn

- الحصول على كلمة العبور
- التثبت من المعطيات الشخصية وإصلاحها
- الاطلاع على الصيغة الاجمالية والترتيب
- تعميم بطاقة الاختيارات
- الاطلاع على نتائج التوجيه

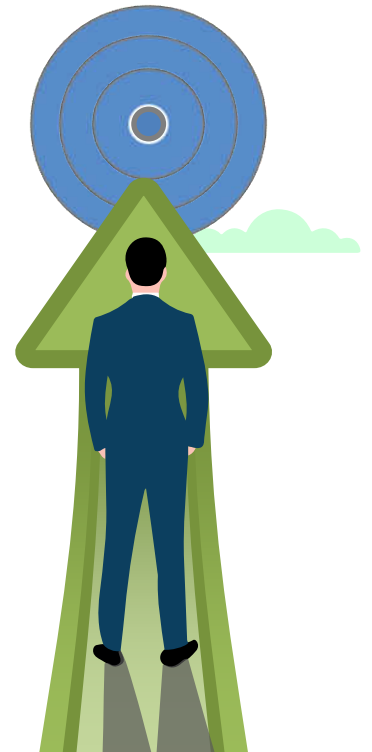



01

قراءة دليل التوجيه الجامعي

يقدم هذا الدليل أهمّ المعلومات الخاصة بالتوجيه الجامعي ومقاييسه وآجاله لسنة 2023، كما يحتوي على مختلف الشعب والإجازات بمؤسسات التعليم العالي العمومية مبنوية حسب مجالات الدراسة والجامعات.

02

الحصول على كلمة العبور الشخصية

كلمة العبور هي رمز خاص وشخصي يمكّن كل ناجح من النفاذ لبطاقة الاختيارات والقيام بجميع عمليات التوجيه الجامعي على الموقع login.orientation.tn

03

التثبت من المعطيات الشخصية وإصلاحها

في صورة وجود خطأ في الاسم واللقب بالفرنسية أو رقم بطاقة التعريف الوطنية أو الجنس أو تاريخ الولادة يمكن إصلاحه عبر الرابط "إصلاح بعض المعطيات الشخصية" على موقع التوجيه الجامعي www.orientation.tn

04

الاطلاع على عروض التكوين وتحديد قائمة الاختيارات

الاطلاع على التخصصات حسب الجامعة أو حسب المجالات.
الاطلاع على الصيغة الاجمالية والترتيب.
الاطلاع على جذاذات الشعب في دليل التوجيه التفاعلي.
مواكبة التظاهرات على وسائل الاعلام حول التوجيه الجامعي.
تحديد قائمة الاختيارات حسب الرغبة بما يتناسب مع المؤهلات والترتيب طاقة الاستيعاب

05

تسجيل الاختيارات

تعمير بطاقة الاختيارات حسب روزنامة كل دورة.

06

الاطلاع على نتائج التوجيه



الفهرس

3. مراحل التوجيه الجامعي عبر الموقع www.orientation.tn

3.1 الحصول على كلمة العبور

- بداية من يوم الثلاثاء 27 جوان 2023 بالنسبة إلى الناجحين في الدورة الرئيسية
- بداية من يوم الأربعاء 19 جويلية 2023 بالنسبة إلى الناجحين في دورة المراقبة

النقر على الرابط

"إحصل على كلمة العبور"

03



02

إدخال المعطيات التالية

- رقم البكالوريا
- رقم بطاقة التعريف الوطنية
- الولاية
- المعهد
- نوع البكالوريا
- دورة النجاح
- المعدل في دورة النجاح
- المادة الاختيارية
- العدد المتحصل عليه في المادة الاختيارية

الدخول إلى الموقع

<https://login.orientation.tn>

01



دورة 2023



وزارة التعليم العالي
والبحث العلمي
الإدارة العامة للشؤون الطلبة

Nom et Prénom :

الإسم و اللقب :

الجنس :

تاريخ الولادة :

رقم بطاقة التعريف الوطنية :

رقم البكالوريا :

كلمة العبور

المعهد :

نموذج من ورقة كلمة العبور

3. 2 التثبت من المعطيات الشخصية وإصلاحها

بداية من يوم **الخميس 20 جويلية 2023**

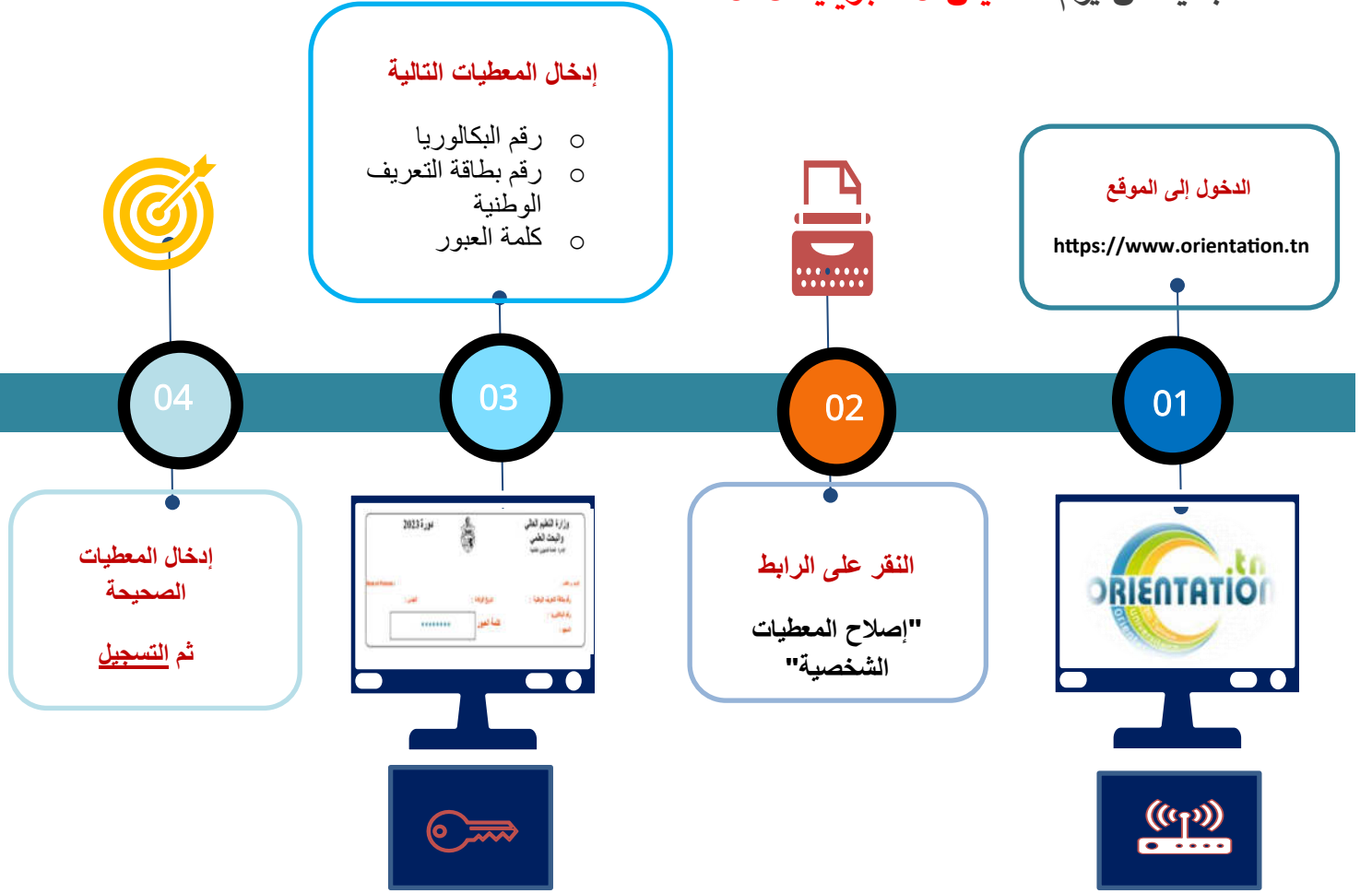

يمكن إصلاح كل المعطيات الشخصية ما عدا رقم البكالوريا والاسم واللقب بالعربية.

إصلاح رقم بطاقة التعريف الوطنية ضروري لأنه مرتبط بعملية التسجيل بالمؤسسات الجامعية.

بعد إصلاح المعطيات الشخصية وتسجيلها يجب على المترشح القيام بعمليات التوجيه بالمعطيات الصحيحة التي أدرجها على الموقع.



3.3. الاطلاع على الصيغة الاجمالية (FG) والترتيب

بداية من يوم **الخميس 20 جويلية 2023**

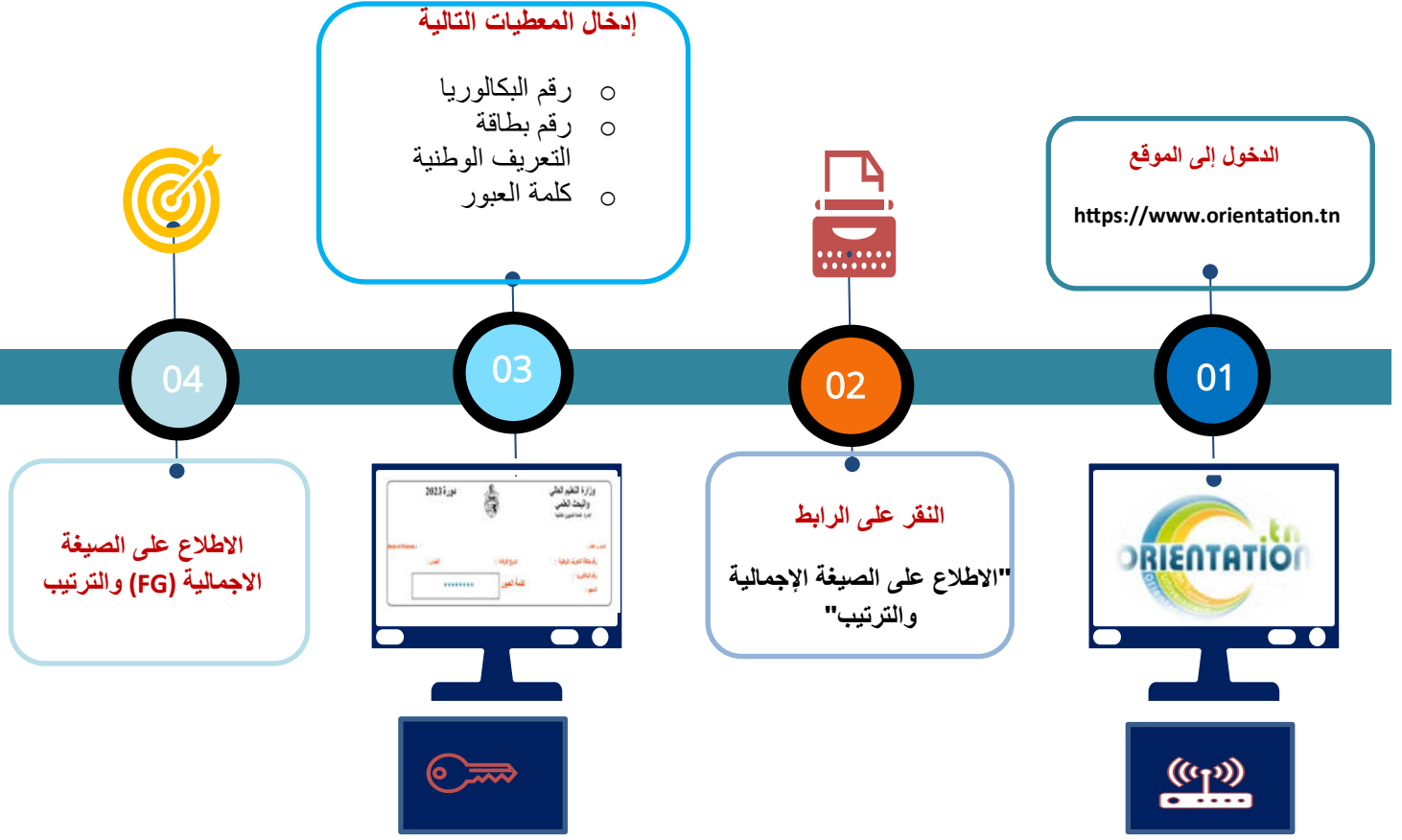

حتى تكون اختياراتك موفقة، فإن ترتيبك حسب الصيغة الاجمالية (FG) يمكنك من تقييم حظوظك في الحصول على اختيار ما.



إدخال المعطيات التالية

- رقم البكالوريا
- رقم بطاقة التعريف الوطنية
- كلمة العبور

الدخول إلى الموقع

<https://www.orientation.tn>

04

إدخال الاختيارات ثم التسجيل

03



02

النقر على الرابط "تعميم بطاقة الاختيارات"

01



- يتعين على كل مترشح احترام آجال تعميم بطاقة الاختيارات في الدورة الرئيسية حتى لا يتم تأجيله إلى الدورة النهائية.



- يتعين التثبت من رمز الشعب عند تعميم الاختيارات المبين بجداول عروض التكوين.

- يمكن للمترشح تغيير اختياراته خلال الفترة المخصصة للتعميم حسب روزنامة كل دورة.

- لا يمكن تسجيل الاختيارات في حال لم يتم المترشح بتعمير **06 اختيارات على الأقل**.

- يتعين التأكد من ظهور وصل التسجيل عند كل تغيير للتأكد من تسجيل الاختيارات في قاعدة البيانات.

| بطاقة الاختيركات 2023 | | |
|-----------------------|---------------------------------|--------------------|
| الاسم واللقب | | |
| رقم البكالوريا: | المعهد: | رقم البكالوريا: |
| رقم بطاقة التعريف: | لرتبة حسب المعدل في البكالوريا: | رقم بطاقة التعريف: |
| الجنس: | لصيغة الاجمالية: | الجنس: |
| تاريخ الولادة: | لرتبة حسب الصيغة الاجمالية: | تاريخ الولادة: |
| نوع البكالوريا: | | نوع البكالوريا: |
| الاختيار | الوزن | الشعبة |
| 1 | ***** | |
| 2 | | |
| 3 | | |
| 4 | | |
| 5 | | |
| 6 | | |
| 7 | | |
| 8 | | |
| 9 | | |
| 10 | | |

أدخل الرمز في المكان المخصص وسيظهر اسم الشعبة بصفة آلية

لا يتم تسجيل الاختيارات في حال لم يتم المترشح بتعمير 06 اختيارات على الأقل

الضغط على زر التسجيل والتأكد من ظهور وصل استلام الاختيركات

التسجيل



للاطلاع أكثر على كيفية تعمير بطاقة الاختيركات يمكنك النقر على هذا الرابط





3. مراحل التوجيه الجامعي عبر الموقع www.orientation.tn

3. 5 الاطلاع على نتائج التوجيه

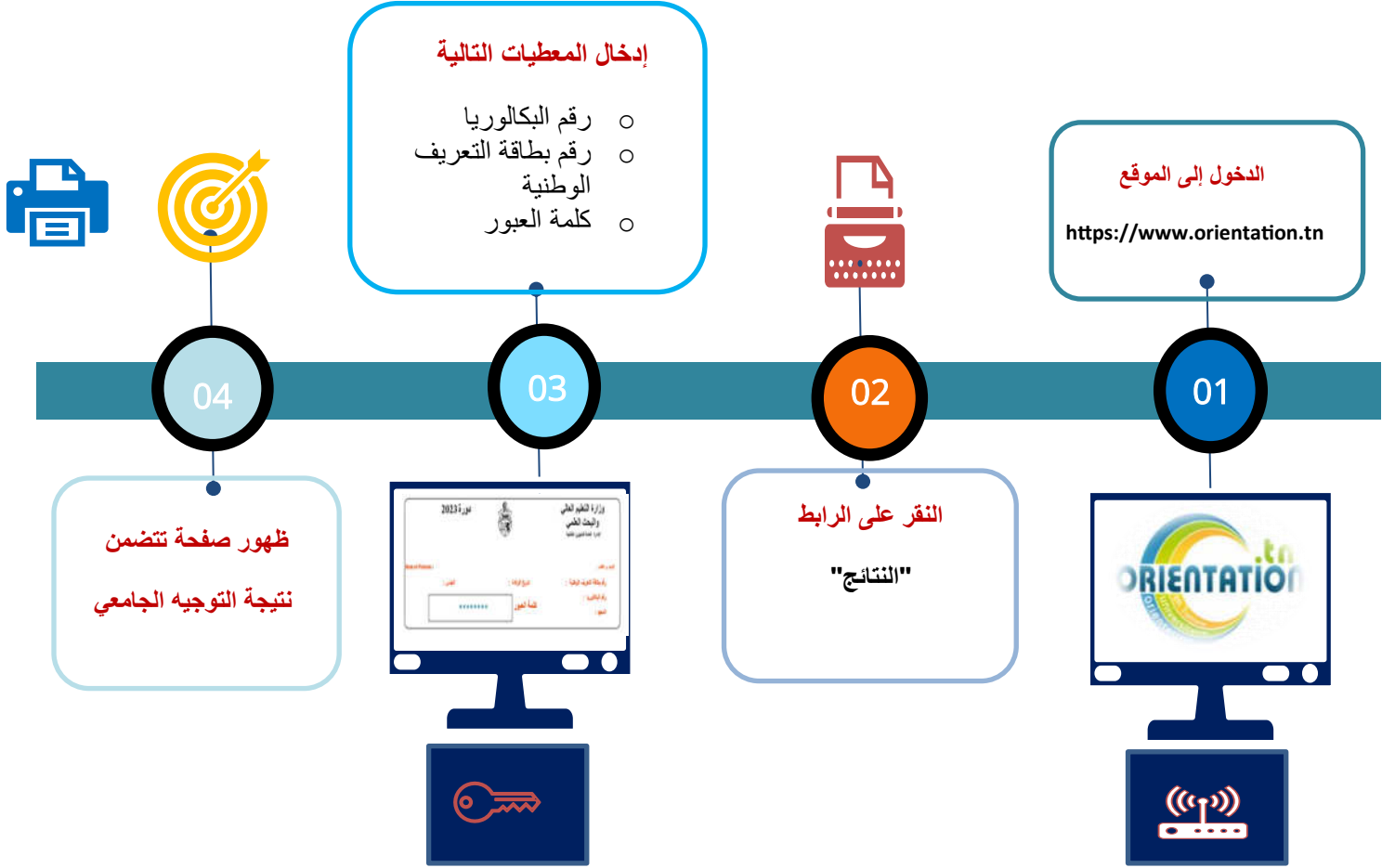

4

دورات التوجيه الجامعي



- رोजनाمة عمليات التوجيه الجامعي 2023
- دورة المتفوقين
- الدورة الرئيسية للتوجيه الجامعي
- الدورة النهائية للتوجيه الجامعي
- توجيه المحرزين على بكالوريا أجنبية
- دورة إعادة التوجيه الجامعي



يتم تعميم بطاقة الاختيارات والاطلاع على النتائج حصريا عبر موقع التوجيه الجامعي www.orientation.tn



الدورة النهائية

تعمير الاختيارات

من الجمعة 04 أوت 2023

إلى الاحد 06 أوت 2023

الإعلان عن النتائج

الأربعاء 09 أوت 2023

الدورة الرئيسية

تعمير الاختيارات

من الأربعاء 26 جويلية 2023

إلى الأحد 30 جويلية 2023

الإعلان عن النتائج

الجمعة 04 أوت 2023

دورة المتفوقين

تعمير الاختيارات

من الخميس 06 جويلية 2023

إلى السبت 08 جويلية 2023

الإعلان عن النتائج

الثلاثاء 11 جويلية 2023



دورة إعادة التوجيه

تعمير الاختيارات

من الاثنين 14 أوت 2023

إلى الخميس 17 أوت 2023

الإعلان عن النتائج

الخميس 31 أوت 2023

البكالوريا الاجنبية

تقديم المطالب

من 03 جويلية 2023

إلى 21 أوت 2023

الإعلان عن النتائج

الخميس 31 أوت 2023

الشعب التي تتطلب اختبارات

فترة اجتياز الاختبارات

من الاثنين 07 أوت 2023

إلى الاثنين 14 أوت 2023

الإعلان عن النتائج

الأربعاء 16 أوت 2023



الحصول على شهادة البكالوريا 2023 خلال الدورة الرئيسية

بالنسبة إلى شعب الرياضيات والعلوم التقنية والعلوم التجريبية والاقتصاد
والتصرف وعلوم الإعلامية والرياضة يجب أن يكون المعدل النهائي
لللكالوريا يسوي أو يفوق 16 من 20

بالنسبة إلى شعبة الآداب يجب أن يكون المعدل النهائي لللكالوريا يسوي أو يفوق
14 من 20



دورة المتفوقين

تأكيد التعيين

- يوم **الخميس 13 جويلية 2023** بالنسبة للمقبولين بفرنسا.
- يوم **الجمعة 14 جويلية 2023** بالنسبة للمقبولين بألمانيا.
- يوم **الاثنين 17 جويلية 2023** بالنسبة للمقبولين بالمعهد التحضيري للدراسات العلمية والتقنية بتونس.

تعمير الاختيارات

من **الخميس 06 جويلية 2023**
إلى **السبت 08 جويلية 2023**

الإعلان عن النتائج

الثلاثاء 11 جويلية 2023

للتعرف على تخصصات ومقاييس الترشيح للدراسة بالجامعات الفرنسية والألمانية والمعهد التحضيري للدراسات العلمية والتقنية بتونس (IPEST) يتعين على المترشحين لدورة المتفوقين الاطلاع على المنشور عدد 23 لسنة 2023 المؤرخ في 02 ماي 2023 على موقع التوجيه الجامعي



www.orientation.tn



هام جدا

عروض الدراسة والمنح وصيغة احتساب مجموع النقاط:

| عدد البقاع | رمز الشعبة | الشعبة وصيغة احتساب مجموع النقاط حسب نوع البكالوريا | نوع البكالوريا | مكان الدراسة |
|------------|---------------|-----------------------------------------------------------------------------------------------------------------------------|----------------|---------------------------------------------------------|
| 80 | 99101 | مرحلة تحضيرية للدراسات الهندسية: رياضيات فيزياء علوم الهندسة ⁽¹⁾ $5MG+2M+2SP+1F+1PH+Max(\frac{Ang-12}{3}; 0)$ | الرياضيات | المعهد التحضيري للدراسات العلمية والتقنية بتونس (IPEST) |
| 40 | 99102 | مرحلة تحضيرية للدراسات الهندسية: فيزياء كيمياء علوم الهندسة ⁽¹⁾ $5MG+2M+2SP+1F+1PH+Max(\frac{Ang-12}{3}; 0)$ | | |
| 02 | 99217 | الإجازة في اللغة والآداب والحضارة الفرنسية بجامعة السوربون ⁽²⁾ $5MG+3F+2PH+2Ang$ | الآداب | فرنسا |
| 01 | 99218 | الإجازة في علم الاجتماع بجامعة السوربون ⁽²⁾ $5MG+3F+2PH+2Ang$ | | |
| 08 | 99201 ذكور | مرحلة تحضيرية للدراسات الهندسية: رياضيات فيزياء علوم الهندسة ⁽¹⁾ $5MG+2M+2SP+1F+1PH+Max(\frac{Ang-12}{3}; 0)$ | الرياضيات | |
| 07 | 99214 إناث | | | |
| 02 | 99202 ذكور | مرحلة تحضيرية للدراسات الهندسية: فيزياء كيمياء علوم الهندسة ⁽¹⁾ $5MG+2M+2SP+1F+1PH+Max(\frac{Ang-12}{3}; 0)$ | | |
| 03 | 99215 إناث | | | |

| عدد البقاع | رمز الشعبة | الشعبة وصيغة احتساب مجموع النقاط حسب نوع البكالوريا | نوع البكالوريا | مكان الدراسة |
|------------|-------------------|--------------------------------------------------------------------------------------------------------------------|------------------|--------------|
| 05 | 99310 هانوفر | مسار هندسي Bachelor-Master: Génie ⁽²⁾ | الرياضيات | ألمانيا |
| 05 | 99311 هايدلبرغ | $5MG+2M+2SP+1F+1PH+Max(\frac{Ang-12}{3}; 0)$ | | |
| 03 | 99310 هانوفر | مسار هندسي Bachelor-Master: Génie ⁽²⁾ | العلوم التجريبية | |
| 02 | 99311 هايدلبرغ | $5MG+2M+1SP+1SVT+1F+1PH+Max(\frac{Ang-12}{3}; 0)$ | | |
| 01 | 99311 هايدلبرغ | Bachelor-Master ⁽²⁾ $5MG+2Ec+2Ge+2M+1PH+1HG+1F+Max(\frac{Ang-12}{3}; 0)$ | الاقتصاد والتصرف | |
| 03 | 99310 هانوفر | مسار هندسي Bachelor-Master: Génie ⁽²⁾ | العلوم التقنية | |
| 03 | 99311 هايدلبرغ | $5MG+2M+1SP+1TE+1F+1PH+Max(\frac{Ang-12}{3}; 0)$ | | |
| 01 | 99310 هانوفر | مسار هندسي Bachelor-Master: Génie ⁽²⁾ $5MG+2M+1SP+1.5Algo+0.5STI+0.5(F+PH)+Max(\frac{Ang-12}{3}; 0)$ | علوم الإعلامية | |
| 01 | 99311 هايدلبرغ | Bachelor-Master ⁽²⁾ $5MG+1.5SB+0.5S.sport+0.5EP+0.5SP+0.5PH+1F+1Ang$ | الرياضة | |



- (1) حُدِّدَ سقف بـ 10% من عدد البقاع المفتوحة لفائدة المترشحين المحرزين على شهادة أجنبية معادلة لشهادة البكالوريا الأفضل ترتيبا حسب مجموع النقاط من بين كافة المترشحين للالتحاق بالمرحلة التحضيرية للدراسات الهندسية بفرنسا وبالمرحلة التحضيرية للدراسات الهندسية بالمعهد التحضيري للدراسات العلمية والتقنية بتونس، مع التأكيد على إجبارية المواد المشار إليها في صيغة احتساب مجموع النقاط للترشح لهذه الدورة.
- (2) هذه العروض مفتوحة للمحريين على البكالوريا التونسية.



لمزيد المعلومات انقر هنا

للتعرف على المعاهد التحضيرية للدراسات الهندسية بفرنسا انقر هنا



هام جدا

يتعين على الذين أكدوا تعيينهم للدراسة بفرنسا وبألمانيا وبالمعهد التحضيري للدراسات العلمية والتقنية ويرغبون في التخلي عن الشعبة المتحصل عليها تقديم مطلب في الغرض مباشرة إلى وزارة التعليم العالي والبحث العلمي (الإدارة العامة للشؤون الطلابية) في أجل لا يتجاوز 27 جويلية 2023 حتى يتمكنوا من المشاركة في الدورة الرئيسية للتوجيه الجامعي.

يتعين على المقبولين، تأكيد تعيينهم وفقا للصيغ والآجال المعلن عنها عند التصريح بالنتائج، علما وأنه في صورة عدم إتمام هذا الإجراء يعتبر المترشح متخليا عن التعيين المتحصل عليه ويتم تعويضه من بين قائمة الانتظار المصرح بها حسب الترتيب التفاضلي للمترشحين.

تتم كل الناجحين في امتحان البكالوريا ويتعين على المترشحين تعميم بطاقات اختياراتهم حسب طاقة الاستيعاب بالاعتماد على دليل طاقة الاستيعاب الخاص بالدورة الرئيسية المتوفر في نسخة رقمية على موقع التوجيه الجامعي www.orientation.tn بداية من **الاثنين 24 جويلية 2023**، وحتى يضمن كل مترشح الحصول على تعيين، ينصح بتعمير أكثر ما يمكن من الاختيارات التي تحضى باهتمامه مرتبة ترتيبا تفضليا.



سيتم نشر دليل طاقة الاستيعاب الخاص بالدورة الرئيسية بعد الإعلان على نتائج دورة المراقبة

الدورة الرئيسية

تعمير الاختيارات

من الأربعاء 26 جويلية 2023

إلى الأحد 30 جويلية 2023

الإعلان عن النتائج

الجمعة 04 أوت 2023

- يتعين على كل مترشح احترام الأجال المنصوص عليها بالورزنامة أعلاه حتى لا يتم تأجيله إلى الدورة النهائية.
- يتعين على كل مترشح تعميم أكثر ما يمكن من الاختيارات الملائمة لمؤهلاته ونتائجه وترتيبها ترتيبا تفضليا، **على أن لا تقل عن 06 اختيارات** لضمان الحصول على تعيين.
- يجب التأكد من تسجيل الاختيارات وطباعة وصل الاستلام.
- يمكن للمترشح تغيير اختياراته خلال الفترة المخصصة للدورة مع وجوب تسجيل الاختيارات في كل مرة.
- يتعين على كل مترشح تم قبوله بصفة مبدئية في شعبة ذات اختبار التوجه للمؤسسة المعنية لاجتياز الاختبار الخاص بالشعبة حسب التاريخ الذي يجده على موقع التوجيه الجامعي عبر الرابط التالي: **الشعب التي تتطلب اختيارات.**
- يمكن الاطلاع على قائمة الشعب التي يتمتع من يطلبها بالتنفيل الجغرافي وقائمة الشعب التي لا يسند لمن يطلبها التنفيل الجغرافي على موقع التوجيه الجامعي عبر الرابط التالي: **شعب التنفيل الجغرافي**



تهمُّ كل:

- المترشحين الذين شاركوا في الدورة الرئيسية ولم يتحصلوا على تعيين.
 - المتغيين عن المشاركة في الدورة الرئيسية.
 - الذين قاموا بتعمير اختياراتهم في الدورة الرئيسية ولم يسجلوا اختياراتهم على المنظومة الإعلامية.
- ويتولى المترشحون تعميم بطاقات اختياراتهم بالاعتماد على دليل طاقة الاستيعاب الخاص بالدورة النهائية المتوفر في نسخة رقمية على موقع التوجيه الجامعي www.orientation.tn بداية من **يوم الجمعة 04 أوت 2023** وحتى يضمن كل مترشح الحصول على تعيين ينصح بتعمير أكثر ما يمكن من الاختيارات التي تحضى باهتمامه مرتبة ترتيبا تفضليا.



سيتم نشر دليل طاقة الاستيعاب الخاص بالدورة النهائية بعد الإعلان على نتائج الدورة الرئيسية

الدورة النهائية

تعمير الاختيارات

من الجمعة 04 أوت 2023
إلى الأحد 06 أوت 2023

الإعلان عن النتائج

الأربعاء 09 أوت 2023



- يتعين على كل مترشح احترام الآجال المنصوص عليها بالوروزنامة أعلاه حتى لا يتم تعيينه آليا.
- يتعين على كل مترشح تعميم أكثر ما يمكن من الاختيارات الملائمة لمؤهلاته ونتائجه وترتيبها ترتيبا تفضليا، **على أن لا تقل عن 06 اختيارات لضمان الحصول على تعيين.**
- يجب التأكد من تسجيل الاختيارات وطباعة وصل الاستلام.
- يمكن للمترشح تغيير اختياراته خلال الفترة المخصصة للدورة مع وجوب تسجيل الاختيارات في كل مرة.
- يتعين على كل مترشح تم قبوله بصفة مبدئية في شعبة ذات اختبار التوجه للمؤسسة المعنية لاجتياز الاختبار الخاص بالشعبة حسب التاريخ الذي يجده على موقع التوجيه الجامعي عبر الرابط التالي: **الشعب التي تتطلب اختيارات.**
- يمكن الاطلاع على قائمة الشعب التي يتمتع من يطلبها بالتنفيل الجغرافي وقائمة الشعب التي لا يسند لمن يطلبها التنفيل الجغرافي على موقع التوجيه الجامعي عبر الرابط التالي: **شعب التنفيل الجغرافي**



4. 5 توجيه المحرزين على شهادة بكالوريا أجنبية

يمكن للتونسيين الحاصلين على البكالوريا الأجنبية (شهادة ختم التعليم الثانوي) بعد الحصول على مقرر المعادلة أن يتقدموا بمطالب في التوجيه الجامعي إلى وزارة التعليم العالي والبحث العلمي مباشرة بمكتب الضبط المركزي في الفترة المخصصة لهذه الدورة. وستتم مراسلة كل المترشحين من حاملي البكالوريا الأجنبية لإعلامهم برقم البكالوريا الذي سيسند لهم ليتمكنوا من معرفة نتائجهم عبر موقع www.orientation.tn.

مراحل توجيه للتونسيين الحاصلين البكالوريا الأجنبية

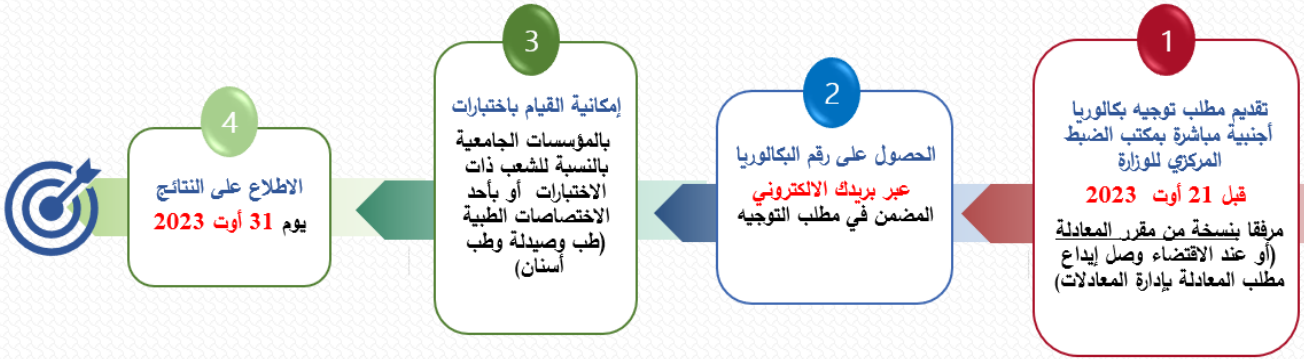

البكالوريا الاجنبية

تقديم المطالب

من 03 جويلية 2023

إلى 21 أوت 2023

الإعلان عن النتائج

الخميس 31 أوت 2023

لا يمكن تعيين أي مترشح دون الحصول على مقرر المعادلة.



الوثائق المكونة لمطلب توجيه بكالوريا أجنبية

- استمارة مطلب توجيه جامعي (تسحب من موقع التوجيه الجامعي على الرابط " **استمارة مطلب توجيه جامعي بكالوريا أجنبية 2023** ") وتتضمن عشرة اختبارات كحد أقصى من بين الاجازات والشعب الميمنة بدليل التوجيه الجامعي 2023 مرتبة ترتيبا تفضليا (مع ضرورة كتابة رمز الشعبة أمام كل اختيار).
- نسخة من شهادة البكالوريا ونسخة من كشف أعداد البكالوريا مصادق عليها.
- نسخة من بطاقة التعريف الوطنية.
- نسخة من مقرر المعادلة (أو عند الاقتضاء وصل إيداع مطلب المعادلة بإدارة المعادلات).

يسند لكل المترشحين من حاملي البكالوريا الأجنبية «رقم بكالوريا» ليتمكنوا من معرفة نتائجهم عبر موقع www.orientation.tn بداية من يوم **الخميس 31 أوت 2023**.



لمزيد المعلومات انقر هنا

للتعرف على إجراءات القيام بمعادلة الشهادة الأجنبية بشهادة
البكالوريا التونسية انقر هنا



- يتعين على التونسيين المحرزين على شهادة أجنبية معادلة للبكالوريا التونسية والراغبين في الالتحاق بأحد الاختصاصات الطبية (طب وصيدلة وطب أسنان) **إتقان اللغة الفرنسية** (لغة التدريس) وسيتم اجتياز اختبار لتقييم مستواهم اللغوي.
- يتم **اعتماد الأعداد** والمعدلات المتحصل عليها في امتحان البكالوريا التونسية في عملية التوجيه الجامعي في صورة إحراز طالب تونسي على شهادة البكالوريا التونسية وشهادة ختم تعليم ثانوي أجنبية في نفس السنة.
- يتعين على الطلبة الدوليين (غير معنيين بهذه الدورة) الاتصال بالإدارة العامة للتعاون الدولي بوزارة التعليم العالي والبحث العلمي: شارع أولاد حفوز 1030 تونس.
- يمكن مراسلتنا عبر الهاتف **71 786 300** أو عبر البريد الإلكتروني **Orientation @mes.rnu.tn** للاستفسار والتواصل مع إدارة التوجيه الجامعي حول التوجيه الجامعي للمحرزين على بكالوريا أجنبية.



مأم جدا



إعادة التوجيه الجامعي هي **دورة استثنائية** تهدف بالأساس إلى تمكين الموجهين في دورات التوجيه الجامعي 2023 من تعديل التعيين الذي حصلوا عليه حسب مجموع النقاط أو حسب إثبات مواهبهم الإبداعية أو التقريب الجغرافي بالنسبة للموجهين الذين طلبوا إعادة التوجيه لأسباب صحية أو اجتماعية.

يمكن لوزارة التعليم العالي والبحث العلمي استثناء بعض التخصصات أو المؤسسات الجامعية

من إعادة التوجيه الجامعي

الشعب ذات الاختبارات مستثناة من إعادة التوجيه الجامعي.

للاطلاع على أصناف وإجراءات دورة إعادة التوجيه الجامعي يمكن النقر على الروابط التالية:

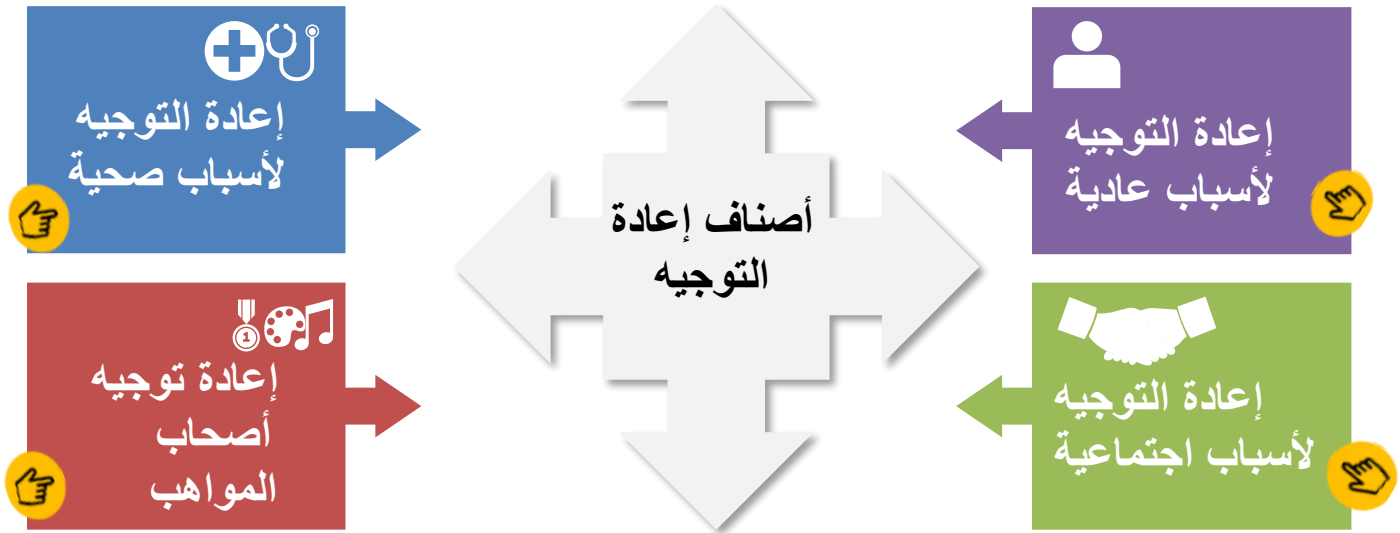

- يتعين على الموجهين الذين حصلوا على إعادة تعيين في دورة إعادة التوجيه تأكيد التعيين في شعبة واحدة التي يرغبون في مواصلة الدراسة بها وذلك خلال الـ 72 ساعة الموالية لنتائج دورة إعادة التوجيه عبر الرسائل القصيرة.
- كل مترشح لم يؤكد التعيين يتحصل على شعبة إعادة التعيين بصفة الية.



هام جدا

4. دورات التوجيه الجامعي

4. 6 دورة إعادة التوجيه الجامعي

يتعين على المترشحين لإعادة التوجيه الجامعي تقديم مطالبهم ضمن نوع واحد من أنواع مطالب إعادة التوجيه عن بعد

يمكن لوزارة التعليم العالي والبحث العلمي أن لا تستجيب لطلب إعادة توجيه إذا نفذت طاقة الاستيعاب المفتوحة لهذا الغرض حتى في صورة توفر شرط مجموع النقاط.
لذا يتعين على كل مترشح ترشيد اختياراته منذ الدورة الرئيسية

تتضمن القائمة الموائية بعض الوثائق التي يمكن أن تثبت الحالة الاجتماعية:

| | |
|------------------------------------------------------------------------------------|------------------------------------------------------------|
| حجة الوفاة أو مضمون الوفاة | نسخة من بطاقة تعريف المترشح |
| حكم الطلاق أو مضمون ولادة الحاضن | نسخة من بطاقة تعريف الولي |
| شهادة بيان في الأجر | شهادة كفالة من مؤسسات الرعاية الاجتماعية |
| مضامين ولادة الأخوة | شهادة بعدم الانخراط بصناديق الضمان الاجتماعي |
| نسخة من بطاقة علاج (مجاني أو ذات تعريف منخفضة أو استرجاع مصاريف...) | بطاقة أعداد أو ترسيم الاخوة بالمؤسسات التربوية أو الجامعية |
| شهادة للتكفل بمرض مزمن (APCI) أو ملف صحي أو بطاقة إعاقة للولي أو أحد أفراد الأسرة. | وثيقة الكشف عن الحياة المهنية بالقطاع الخاص |
| | وثائق أخرى تثبت الوضعية الاجتماعية للأسرة |



تتضمن القائمة الموالية بعض الوثائق التي يمكن أن تثبت الحالة الصحية:

| | |
|--------------------------------------|------------------------------------------------------------------------------------------------------------------------------------------------------------|
| نسخة من بطاقة تعريف المترشح | نسخة من مطلب إعادة التوجيه لأسباب صحية عن بعد |
| نسخة من الملف الصحي المدرسي للمترشح. | تقرير سرّي مفصّل (نوع الحالة، الأقدمية، الاستكشافات والعلاج ...) مضى بوضوح من طرف الطبيب المعالج في تاريخ حديث بالنسبة إلى المترشح المصاب بمرض مزمن |
| شهادة التكفل بالكامل (APCI) | |

- الهدف من إعادة التوجيه لأسباب صحية أو اجتماعية أساسا هو التقريب الجغرافي للمترشح الذي تمت الموافقة على ملفه من قبل اللجنة المختصة وذلك مراعاة لحالته الصحية أو وضعه الاجتماعي.
- تقديم مطالب إعادة التوجيه لأسباب صحية أو اجتماعية أو لأصحاب المواهب، مدعمة بالوثائق لا يعني الموافقة الآلية من قبل اللجان المختصة.
- حصول المترشح على موافقة اللجنة المختصة لا يعني تعيينه آليا في الشعبة المطلوبة إنما يتم النظر في اختياراته حسب مجموع نقاط اخر موجه في الشعبة المعنية وما تسمح به بطاقة الاستيعاب.
- تحتفظ اللجنة بصلاحيّة التثبيت من الوثائق المقدمة من المصادر الاصلية.



هام جدا

5

- نظام الدراسة في التعليم العالي
- عروض التكوين في التعليم العالي
- عروض التكوين في التعليم العالي العسكري
- المؤسسات الخاصة التعليم العالي
- جامعة تونس الافتراضية
- عروض التكوين المهني في مستوى تقني سام

الدراسة بعد البكالوريا





5. الدراسة بعد البكالوريا

5. 1 نظام الدراسة في التعليم العالي

يشتمل التعليم العالي على مجموعة مسالك للتكوين في عدة مجالات تدرس بمؤسسات التعليم العالي ويمكن تقسيمه لأربعة أنظمة :

(1) نظام "إمد" مختصر كلمات "إجازة ماجستير دكتوراه":

- الإجازة وتختتم مرحلة تكوين تدوم ثلاث سنوات بعد البكالوريا.
- الماجستير ويختتم مرحلة تكوين تدوم سنتين بعد الإجازة.
- الدكتوراه وتختتم مرحلة تكوين وبحث تدوم ثلاث سنوات بعد الماجستير.

(2) نظام الدراسات الهندسية والهندسة المعمارية.

(3) نظام الدراسات الطبية والصيدلة وطب الأسنان والطب البيطري.

(4) نظام الدراسة في بكالوريوس الأعمال.

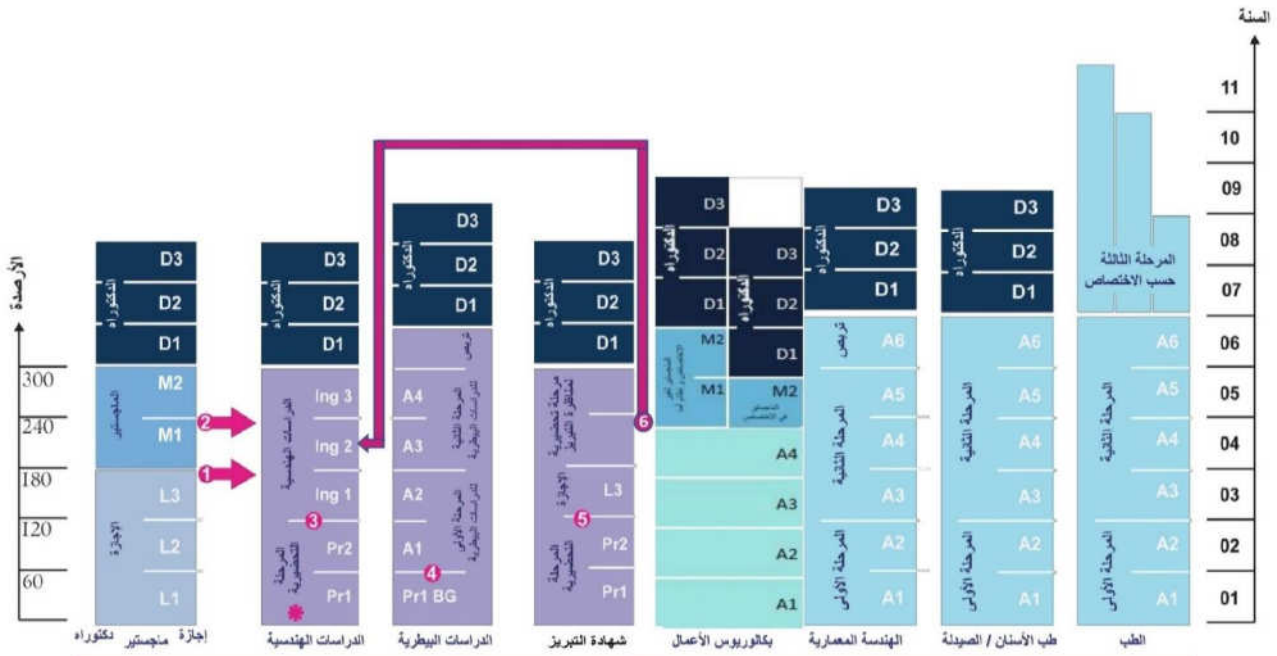

البكالوريا

- 1 إمكانية الدخول إلى السنة الأولى هندسة عن طريق المناظرات الخصوصية بعد الإجازة 2 إمكانية الدخول إلى السنة الثانية هندسة عن طريق المناظرات الخصوصية بعد السنة الأولى ماجستير
 3 المناظرة الوطنية للدخول إلى مرحلة تكوين المهندسين 4 مناظرة الدخول إلى المدرسة الوطنية للطب البيطري
 5 مناظرة شهادة التبريز 6 إمكانية الدخول إلى السنة الثانية هندسة بعد البكالوريوس
 * المراحل التحضيرية العلمية (رياضيات - فيزياء وفيزياء - كيمياء) وبيولوجيا جيولوجيا وتكنولوجيا
- A: année Pr: préparatoire
 L: licence Ing: ingénieur
 M: maîtrise BG: biologie-géologie
 D: doctorat



للاطلاع على النص الخاص بنظام "إمد" انقر هنا



لمزيد المعلومات انقر هنا

يعرض دليل التوجيه الجامعي 2023، الشعب والتخصصات ميوّبة حسب مجالات التكوين، ويمكن الاطلاع على الاجازات والشعب في

كل مجال من خلال النقر على اسم كل مجال من المجالات التالية:

لمزيد المعلومات انقر هنا

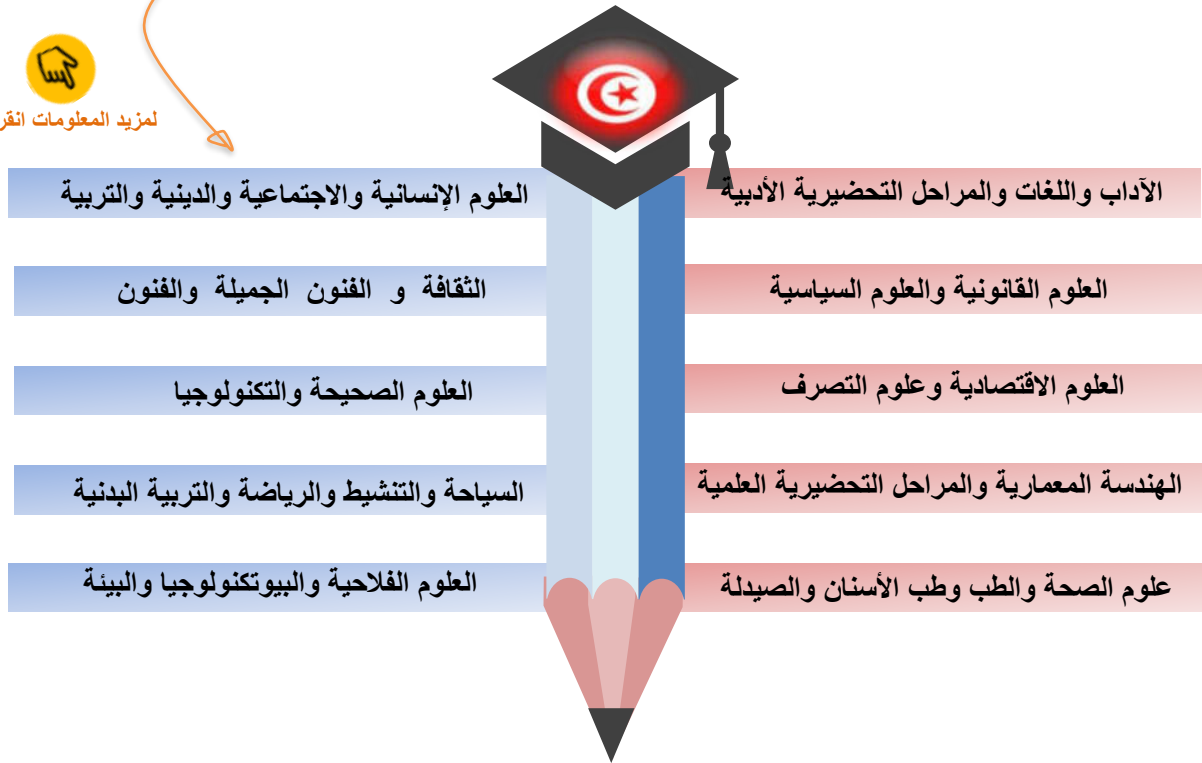

ويمكن للمتشحين التعرف على الجامعات والإدارة العامة للدراسات التكنولوجية من خلال جذاذات تُعرف بكل جامعة وبالإدارة

العامة للدراسات التكنولوجية والمؤسسات الراجعة إليها بالنظر والتخصصات التي تؤمنها كل مؤسسة جامعية من خلال النقر

على اسم كل جامعة من الجامعات التالية:

| موقع الوب | الجامعة | موقع الوب | الجامعة |
|-------------------------------------------------------------------------------------|----------------|----------------------------------------------------------|-------------------|
| www.um.rnu.tn | جامعة المنستير | www.uz.rnu.tn | جامعة الزيتونة |
| www.univ-k.rnu.tn | جامعة القيروان | www.utunis.rnu.tn | جامعة تونس |
| www.uss.rnu.tn | جامعة صفاقس | www.utm.rnu.tn | جامعة تونس المنار |
| www.uj.rnu.tn | جامعة جندوبة | www.ucar.rnu.tn | جامعة قرطاج |
| www.univgb.rnu.tn | جامعة قابس | www.uma.rnu.tn | جامعة منوبة |
| www.ugaf.rnu.tn | جامعة قفصة | www.uc.rnu.tn | جامعة سوسة |
| http://www.didousoft.com/etab/dget | | الإدارة العامة للدراسات التكنولوجية | |



5. الدراسة بعد البكالوريا

5. 3 عروض التكوين في التعليم العسكري

1) التكوين الأساسي الخاص بالضباط:

يشتمل التكوين الأساسي لضباط بمؤسسات التعليم العالي العسكري على:

- فرع الدراسات الهندسية
- فرع الدراسات في نظام "إمد"

| مدرسة الطيران ببرج العامري | الأكاديمية البحرية بمنزل بورقيبة | الأكاديمية العسكرية بفندق الجديد |
|---------------------------------------------------------------------------------------------------------|-----------------------------------------------------------------------------------------------------------------------------------------------------------------------------------------------------------------|---------------------------------------------------------------------------------------------------------|
| الاختصاصات التالية: سياقة الطائرات – هندسة ميكانيكية – تليميكانيك – جغرفة رقمية – جولان جوي | الاختصاصات التالية: قيادة السفن وأنظمة بحرية (لفائدة البحرية الوطنية) – طاقة وتقنيات بحرية (لفائدة البحرية الوطنية) – ملاحة بحرية (لفائدة البحرية التجارية) – طاقة ومحركات (لفائدة البحرية | الاختصاصات التالية: تقنيات الأسلحة – هندسة إعلامية – اتصالات – إلكتروميكانيك – هندسة مدنية. |

فرع الدراسات الهندسية:
يتم التكوين في فرع
الدراسات الهندسية
بمؤسسات التعليم العالي
العسكري التالية:



يدوم تكوين الضباط المهندسين خمس سنوات (سنتين تحضيريتين وثلاث سنوات في التكوين الهندسي) ويختم بالحصول على "الشهادة الوطنية لمهندس" ويمكن للمتصلين على **شهادة البكالوريا لسنة 2023 (دورة رئيسية)** في شعب **(الرياضيات، العلوم التجريبية، العلوم التقنية)** والراغبين في متابعة هذا التكوين أن يشاركوا في مناظرة الانتداب، التي تتضمن فحص طبي واختبار نفساني واختبار في الرياضة.



فرع الدراسات في نظام "إمد": يتم التكوين في فرع الدراسات في نظام "إمد" بمؤسسات التعليم العالي العسكري التالية:

الأكاديمية العسكرية بفندق الجديد

الاختصاصات التالية:

علوم قانونية وتصوف - علوم عسكرية.

يدوم هذا التكوين **خمس سنوات** (ثلاث سنوات "إجازة" وستان "ماجستير") ويختم بالحصول على "الشهادة الوطنية للماجستير". ويمكن للمتصلين على شهادة البكالوريا لسنة 2023 (دورة رئيسية) في مختلف الشعب والراغبين في متابعة هذا التكوين أن يشاركوا في مناظرة الانتداب، التي تتضمن كذلك فحص طبي واختبار نفساني واختبار في الرياضة.

(2) التكوين الأساسي الخاص بضباط الصف لفائدة الصحة العسكرية:

يشتمل التكوين الخاص بضباط الصف للحصول على الشهادة الوطنية للإجازة التطبيقية في الاختصاصات شبه الطبية بـ:

مدرسة الصحة العسكرية

الاختصاصات التالية:

- علوم التمريض
- التخدير والانعاش
- التصوير الطبي والمدلوة بالأشعة
- العلاج الطبيعي

يدوم هذا التكوين **ثلاث سنوات**، ويختم بالحصول على "الشهادة الوطنية للإجازة" ويمكن للمتصلين على شهادة البكالوريا لسنة 2023 (دورة رئيسية) في شعبي العلوم التجريبية والرياضيات والراغبين في متابعة هذا التكوين أن يشاركوا في مناظرة الانتداب، التي تتضمن اختبار نفسي وفحص طبي واختبار في الرياضة.

يقع الاعلان عن مناظرة الانتداب لمتابعة التكوين بمؤسسات التعليم العالي العسكري عبر وسائل الإعلام وعبر

موقع الواب لوزارة الدفاع الوطني www.defense.tn



هام جدا



5. 4 المؤسسات الخاصة للتعليم العالي

تذكر وزارة التعليم العالي والبحث العلمي كافة الطلبة والأولياء، أن المؤسسات الخاصة للتعليم العالي المرخص لها من قبل الوزارة هي المؤهلة حصريا لإسناد شهادات جامعية معترف بها وقابلة للمعادلة.



لمزيد المعلومات انقر هنا

للاطلاع على قائمة المؤسسات الخاصة للتعليم العالي المرخص

لها من قبل الوزارة للسنة الجامعية 2023-2024



- تحذر الوزارة من كل الاشهارات والاعلانات المغالطة التي تفيد ان المؤسسات المذكورة تسلم شهادات أجنبية أو تشير إلى وجود مؤسسات أجنبية منتسبة بتونس.
- للالتحاق بالمؤسسات الخاصة للتعليم العالي التي تؤمن التكوين في الاختصاصات الشبه الطبية، يتعين التقيد بنوعية البكالوريا المطلوبة والالتزام بالشروط المعلنة في الجدول التالي:

| الشهادة | نوعية البكالوريا المطلوبة | الشروط المطلوبة |
|--------------------------------------------|---------------------------------|-------------------------------------------------------------------------------|
| الإجازة في المصريات والنظارات الطبية | رياضيات/علوم تجريبية | لا شيء |
| الإجازة في التصوير الطبي والمداواة بالأشعة | رياضيات/علوم تجريبية | لا شيء |
| الإجازة في التغذية البشرية | رياضيات/علوم تجريبية/آداب/رياضة | مادة علوم الحياة والأرض إجبارية للبكالوريا آداب |
| الإجازة في بدائل الأسنان | رياضيات/علوم تجريبية/آداب/رياضة | مادة علوم الحياة والأرض إجبارية للبكالوريا آداب |
| الإجازة في علوم التوليد/قابلة | رياضيات/علوم تجريبية/آداب/رياضة | شعبة مخصصة للإناث ومادة علوم الحياة والأرض إجبارية للبكالوريا آداب |
| الإجازة في أدواتية قاعة العمليات الجراحية | رياضيات/علوم تجريبية | لا شيء |
| الإجازة في علوم التمريض | رياضيات/علوم تجريبية/آداب/رياضة | مادة التربية البدنية إجبارية /مادة علوم الحياة والأرض إجبارية للبكالوريا آداب |
| الإجازة في العلاج الطبيعي | رياضيات/علوم تجريبية/آداب/رياضة | مادة التربية البدنية إجبارية /مادة علوم الحياة والأرض إجبارية للبكالوريا آداب |
| الإجازة في التبنج والإنعاش | رياضيات/علوم تجريبية | لا شيء |
| الإجازة في تقويم النطق والكلام | آداب/رياضيات/علوم تجريبية | مادة علوم الحياة والأرض إجبارية للبكالوريا آداب |

جامعة تونس الافتراضية



جامعة عمومية، تحت إشراف وزارة التعليم العالي و البحث العلمي
نص الإحداث : الأمر عدد 112 لسنة 2002، المؤرخ في 28 جانفي 2002 .
العنوان البريدي : 13 نهج ابن نديم مونبليزير 1073 تونس .
الهاتف: 71 905 248 / 71 905 269 / 71 905 254
موقع الواب : <https://www.uvt.rnu.tn/>
موقع التواصل الإجتماعي : Facebook : Université Virtuelle de Tunis (UVT)

1. شهادات الإجازة و الماجستير عن بعد: (فتح الترشيحات إبتداء من جويلية 2023)

تؤمن جامعة تونس الافتراضية تكوينا إسهاديا عن بعد في :

- شهادات الإجازة <https://www.uvt.rnu.tn/formations/licences>
- شهادات الماجستير <https://www.uvt.rnu.tn/formations/masteres>

2. التكوين الإسهادي :

- الإنقليزية العامة وإنقليزية الأعمال والتواصل الشفوي في الإنقليزية
"Ongoing Training in English : OTE"
- اللغة الإسبانية
"AVE-Global"

3. الموارد المفتوحة والإنتاج الرقمي :

- دروس رقمية وتفاعلية مدعمة بتمارين تطبيقية في العديد من الإختصاصات والمستويات
"Ressources Educatives Libres : REL" <https://rel.uvt.rnu.tn>
- موارد مفتوحة على الخط <http://pf-mh.uvt.rnu.tn/> "Archives ouvertes : e-doc"

4. منصات دعم التكوين الحضوري بالجامعات التونسية :

- "Environnement Numérique de Travail : ENT"
<https://ent.uvt.rnu.tn>

5. 7 عروض التكوين المهني في مستوى تقني سام

إلى جانب التوجيه الجامعي توفر منظومة التكوين المهني مسالك أخرى للنجاح والحصول على شهادات معترف بها وتمكن من:

1. كسب الكفايات والمهارات التي يتطلبها سوق الشغل.
2. دعم حظوظ الاندماج في الحياة النشيطة بفضل تكوين في اختصاصات ذات قابلية عالية.
3. كسب القدرة على الانتصاب للحساب الخاص.
4. التدرج في سلم الشهادات بفضل التكوين المستمر.

نظام التكوين المهني وخصائصه

يخضع التكوين المهني إلى القانون عدد 10 لسنة 2008 المؤرخ في 11 فيفري 2008 والمتعلق بالتكوين المهني الذي ينظم سيره وتدخلاته وفق معايير مضبوطة ومقاييس محددة.

يشرف على التكوين إطار من المكونين ومستشارين في الاعلام والتوجيه المهني ومستشاري تدريب وينتدب المكونون من بين المهندسين والفنيين السامين ويخضعون قبل مباشرة مهامهم إلى تربيصات بيداغوجية.

ينجز التكوين بالاعتماد أساسا على نمط التكوين بالتداول الذي يحتم أن تصبح المؤسسة الاقتصادية فضاء تكوينيا بما يضمن للشبان اكتساب المهارة في مستواها التطبيقي والعلمي.

يعتمد التكوين المهني برامج تكوينية مقيسة توضع بمشاركة المهنيين، وتأخذ عملية إعداد هذه البرامج في الاعتبار المواصفات المستوجب اعتمادها في اطار الاختصاص وفق مستلزمات التطور التكنولوجي.

5.5 عروض التكوين المهني في مستوى تقني سام

نظام التكوين المهني مرتبط بعلاقة شراكة مع جهاز الانتاج، بحيث أن المؤسسة هي شريك الادارة في العمل التكويني في مختلف مراحله بدءا بالمشاركة في الدراسات اللازمة لإحداث مراكز تكوين مهني جديدة أو توسيع أو إعادة هيكلة مراكز موجودة إلى المشاركة في وضع الاختصاصات والبرامج التكوينية وإنجاز العمليات التكوينية عبر التكوين بالتداول والتدريب المهني.

التسجيل بمؤسسات التكوين المهني العمومية

- إن الترشح للتسجيل بمؤسسات التكوين المهني العمومية مفتوح لكافة الناجحين في امتحان البكالوريا.
- يتضمن التكوين بمؤسسات التكوين المهني العمومية دورتين رئيسيتين: دورة سبتمبر 2023 ودورة فيفري 2024.
- هناك امكانية الانتفاع بخدمات المبيت داخل مؤسسات التكوين المهني العمومية.

للاطلاع على عروض التكوين المهني لسنتي 2023-2024

انقر هنا



لمزيد المعلومات انقر هنا



6

- التسجيل وسحب التسجيل الجامعي
- مناظرات إعادة التوجيه
- دواوين الخدمات الجامعية
- الإحاطة النفسية للطلبة
- تعاونية الحوادث المدرسية والجامعية

معلومات أخرى



التسجيل الجامعي

تتم عمليات التسجيل الجامعي حصريا عبر موقع الواب www.inscription.tn مباشرة بعد دورات التوجيه الجامعي بالنسبة إلى الناجحين الجدد في البكالوريا، لذا يتعين على الموجهين التسجيل عن بعد حال حصولهم على توجيههم وطباعة وصل خلاص معاليم التسجيل ثم استكمال التسجيل بالمؤسسة الجامعية الموجه إليها. يرفق وصل خلاص معاليم التسجيل وجوبا ببقية الوثائق اللازمة للتسجيل وذلك حسب الآجال التي تحددها المؤسسات الجامعية في بلاغات التسجيل.

تتم عمليات التسجيل الجامعي حصريا عبر موقع الواب www.inscription.tn باستعمال بطاقة الدفع الالكتروني التي



يمكن اقتناءها من مكاتب البريد التونسي. لمزيد المعلومات يمكن النقر على الرابط التالي.



Etapes de l'inscription en ligne



e-Dinar JEUNE

Le paiement en ligne de l'inscription n'est possible qu'avec la carte e-dinar jeune

سحب التسجيل الجامعي

سحب التسجيل لأسباب صحية

يتعين على الطالب الذي يرغب في سحب تسجيله لأسباب صحية تقديم مطلب مصحوب بملف طبي سري إلى إدارة المؤسسة التي ينتمي إليها شريطة أن لا يكون قد شارك في امتحانات آخر السنة.

سحب التسجيل لأسباب شخصية

يمكن لأي طالب مرسم بمؤسسة جامعية أن يسحب تسجيله لأسباب شخصية عن طريق مطلب يوجه إلى إدارة المؤسسة التي ينتمي إليها خلال مدة لا تتجاوز شهرا من تاريخ التسجيل.



يضع البريد التونسي على ذمة الناجحين الجدد في البكالوريا بطاقة إلكترونية شخصية " **e-Dinar Jeune** " لدفع معاليم التسجيل للسنة الجامعية 2023-2024 عبر موقع الواب www.inscription.tn ، وتمكن هذه البطاقة كذلك من دفع معاليم الايواء بالمببات الجامعية والإطعام الجامعي وغيرها من الخدمات، وسترافق الطالب طيلة مساره الجامعي، لذا يتعين على كل الناجحين في امتحان البكالوريا اقتناء هذه البطاقة من مكاتب البريد التونسي.



هام جدا

6.2 مناظرات إعادة التوجيه الجامعي مارس 2024

هي آلية تمكن الطالب من تعديل مساره الجامعي في صورة حصوله على تعيين لا يتلاءم مع رغباته وتنظم هذه المناظرات من قبل الجامعات والإدارة العامة للدراسات التكنولوجية كل سنة جامعية. ويمكن للطلاب الترشح إلى أكثر من شعبة وفي حال نجاحه في المناظرة فإنه يتمتع بتسجيل أول في السنة الجامعية الموالية. يتم الإعلان عن فتح هذه المناظرات وطريقة المشاركة فيها وشروطها بواسطة بلاغات بالجامعات والإدارة العامة للدراسات التكنولوجية خلال شهر جانفي وتجرى الاختبارات خلال شهر مارس، كما يتم الإعلان عن هذه المناظرات عن طريق الصحف ومواقع اب الجامعات وموقع اب وزارة التعليم العالي والبحث العلمي www.mes.tn

6.3 دواوين الخدمات الجامعية

توفر وزارة التعليم العالي والبحث العلمي للطلبة خدمات جامعية تؤمنها ثلاثة دواوين تتمركز بالشمال والوسط والجنوب. وتتمثل هذه الخدمات في:

الاطعام الجامعي



السكن الجامعي



اسناد المنح والقروض الجامعية



التنشيط الثقافي والرياضي.



الإحاطة النفسية والصحية للطلبة



لمزيد التفاصيل انقر على رابط دليل الخدمات الجامعية



لمزيد المعلومات انقر هنا

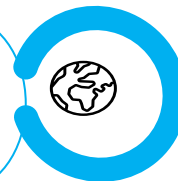



6. معلومات أخرى

ديوان الخدمات الجامعية للشمال: www.ooun.rnu.tn

العنوان: 09 نهج مالي تونس - 1002 الهاتف: 71.785.191 رقمي الارشادات: 71.782.489 - 71.782.145

يقدم هذا الديوان خدمات جامعية للطلبة المسجلين بالمؤسسات الجامعية بولايات تونس وأريانة وبن عروس ومنوبة وباجة وجندوبة والكاف وسليانة وبنزرت ونابل وزغوان.

الإدارة الجهوية للخدمات الجامعية تونس قرطاج:

العنوان: شارع الشهداء نهج الأردن المبيت الجامعي المروج 3 - 2074

الهاتف/الفاكس: 71 477 158 / 71473613

الإدارة الجهوية للخدمات الجامعية بجندوبة:

العنوان: المركب الجامعي محمد اليعلاوي شارع إتحاد المغرب العربي

جندوبة الشمالية 8189

الهاتف/الفاكس: 78 607 160 / 78614804

ديوان الخدمات الجامعية للوسط: www.oouc.rnu.tn

العنوان: شارع خليفة القروي حي خزامة الغربية - ص.ب. رقم 134 سوسة 4071- الهاتف: 73.275.891 - 73.275.892 - 73.275.893

يقدم هذا الديوان خدمات جامعية للطلبة المسجلين بالمؤسسات الجامعية بولايات سوسة والمنستير والمهدية والقيروان والقصرين وسيدي بوزيد.

الإدارة الجهوية للخدمات الجامعية بالقيروان

نهج خميس العلوي ص.ب. أ 205 القيروان

drouk@oouc.mesrs.tn

الهاتف : 77228100 / الفاكس : 77234909

الإدارة الجهوية للخدمات الجامعية بالمنستير

نهج ليبيا ص.ب. 53 المنستير

droum@oouc.mesrs.tn

الهاتف : 73449755 / الفاكس : 73464900

ديوان الخدمات الجامعية للجنوب: www.oous.rnu.tn

العنوان: طريق المطار كلم 0.5 - ص.ب. 1094 صفاقس 3018 / الهاتف: 74.243.614 - 74.243.731

يقدم هذا الديوان خدمات جامعية للطلبة المسجلين بالمؤسسات الجامعية بولايات صفاقس وقابس وقفصة ومدنين وتطاوين وقبلي وتوزر.

البريد الإلكتروني : contact.etudiant@oous.mesrs.tn

الإدارة الجهوية للخدمات الجامعية بقفصة

سيدي أحمد زروق قفصة 2112

dr.gafsa@oous.mesrs.tn

الهاتف : 76210675 / الفاكس : 76210675

الإدارة الجهوية للخدمات الجامعية بقابس

ص ب عدد 130 مكتب بريد حي الأمل 6033 قابس

dr.gabes@oous.mesrs.tn

الهاتف : 75395727 / الفاكس : 75392577

4. الإحاطة النفسية للطلبة

تتيح وزارة التعليم العالي والبحث العلمي للطلبة الذين يمرون بصعوبات مرتبطة بضغوطات الحياة اليومية الدراسية أو العائلية أو الشخصية إمكانية مراجعة أخصائيين نفسانيين بمكاتب الإصغاء والإرشاد بالوسط الجامعي في الجامعات ومؤسسات التعليم العالي ودواوين الخدمات الجامعية والأحياء والمبيلات ومراكز الصحة الجامعية.

تؤمن هذه المكاتب خدمات مجانية في إطار السرية المطلقة لفائدة جميع الطلبة من:

1. **إحاطة نفسية فردية** تشمل الإصغاء والإرشاد والمساعدة النفسية لإكساب الطلبة القدرة على مواجهة صعوباتهم والعمل على إيجاد السبل الكفيلة بحلها.
2. **إحاطة نفسية لفائدة المجموعات** تشمل أنشطة الإعلام والتحسيس حول مختلف أبعاد الحياة الطالبية وتنظيم حصص الحوار والتواصل الجماعي لخلق فضاء يمكن الطلبة من التعبير عن مشاغلهم اليومية.

تمّ تركيز المنصة الرقمية للإحاطة النفسية عن بعد بهدف تطوير وسائل عمل الأخصائيين النفسيين ولتمكين الطلبة من التمتع بحصص المرافقة النفسية عن بعد أولاً ولتقريب هذه الخدمات منهم ثانياً وذلك بالشراكة مع جامعة تونس الافتراضية

على الرابط التالي: <https://uso.uvt.tn/consult/>



تمّ أيضا إنجاز **مجلة الإحاطة النفسية للطلبة** وهي سداسية ويؤنثها الأخصائيون النفسيون وتهتم بالتطرق ودراسة أهمّ المشاغل النفسية بالوسط الجامعي وكيفية إيجاد الحلول لتجاوزها، وتصدر بمواقع واب الجامعات ودواوين الخدمات الجامعية.

يتم الاتصال بالأخصائيين النفسيين بعناوين الهياكل المذكورة بصفة مستمرة طيلة السنة الجامعية وحسب مواعيد كامل أيام الأسبوع عبر الهاتف أو في مكاتبهم أو عبر البريد الإلكتروني المبيّن بمواقع التوجيه الجامعي والجامعات ودواوين الخدمات الجامعية.





6. معلومات أخرى

6.5 تعاونية الحوادث المدرسية والجامعية

www.masu.tn / contact@masu.tn

الهاتف: 71256562-71240651-71240872

الفاكس: 71 24 17 28

تقدم تعاونية الحوادث المدرسية والجامعية جملة من الخدمات. يمكن التعرف عليها عبر الرابط التالي www.masu.tn



لمزيد المعلومات انقر هنا

7

أهم التساؤلات المتداولة حول التوجيه الجامعي



هل أن التوجيه الجامعي امتحان أم مناظرة؟



يعتبر نظام التوجيه الجامعي مناظرة لأنه يعتمد على عدة عناصر منها:

- مجموع نقاط المترشح.
- طاقة استيعاب الشعبة المطلوبة.
- ترتيب المترشحين ضمن طالبي هذه الشعبة حسب مجاميع نقاطهم.

ماهي اهم الاخطاء التي يجب تفاديها عند تعميم بطاقة الاختيارات؟



- عدم احترام الآجال عند تعميم بطاقة الاختيارات.
- عدم تعميم أكثر ما يمكن من الاختيارات.
- وضع اختيارات عشوائية غير مدروسة في نهاية قائمة الاختيارات
- عدم الاخذ بعين الاعتبار معطيات طاقة الاستيعاب والترتيب ومجموع النقاط عند تعميم الاختيارات.
- عدم تسجيل الاختيارات بعد التعمير.

هل يمكنني تغيير اختياراتي بعد تأكيد التسجيل؟



يمكن للمترشح تغيير اختياراته اثناء الدورة خلال فترة التعمير وفي كل مرة يجب التسجيل.

7. أهم التساؤلات المتداولة حول التوجيه الجامعي



الفهرس

كيف أرتب اختيارياتي؟



يمكنك تعميم الشعب التي تميل إليها أكثر في المراتب الأولى ثم اختيار الشعب التي تكون حظوظك أوفر في الحصول عليها في المراتب الموالية.



هل يمكن اعتماد مجموع نقاط اخر موجه في الدورة السابقة كمعيار اساسي ونهائي للحصول على شعبة ما؟



ان مجموع نقاط اخر موجه للدورة السابقة هو مؤشر تقريبي فقط يساعدك على تقييم حظوظك للحصول على شعبة ما لأنه معيار لا يمكن معرفته الا إثر انتهاء دورات التوجيه للسنة الجارية.



ما هي اهم الاسباب التي يؤجل بسببها الطالب الى الدورة النهائية؟



تتقلص حظوظ المترشح في الحصول على توجيه ويؤجل الى الدورة النهائية عند:



-اصراره على شعبة ما دون مراعاة مجموع النقاط وطاقة الاستيعاب.

-عدم احترام الآجال الخاصة بالدورة الرئيسية.

-الاكتفاء بتعمير اقل من 06 اختيارات.

لذا يستحسن تنويع الاختيارات وتعمير أكبر عدد ممكن من الخانات.



7. أهم التساؤلات المتداولة حول التوجيه الجامعي

هل يمكنني ان اطلب أكثر من شعبة ذات اختبار؟



بإمكان المترشح ان يطلب أكثر من شعبة تتطلب اختبار شريطة أن لا تكون جل الاختيارات من الشعب التي تتطلب اختبارات.



ماهي حظوظي في الحصول على توجيه في صورة عدم قبولي في شعبة ذات اختبارات؟



إذا ما أخفق المترشح في الاختبارات بالنسبة للشعب التي تتطلب اختبار فانه يتحصل على تعيين من بين اختباره الموالية التي تستوفي شرط مجموع النقاط.



لماذا يتغير مجموع نقاط اخر موجه لشعبة معينة من سنة الى اخرى؟



يرتبط تغير مجموع النقاط من سنة الى اخرى بمعدلات الناجحين في البكالوريا وطاقة الاستيعاب المفتوحة في كل شعبة.





تصميم الغلاف الخارجي:
دينا سعيدان
المعهد العالي للفنون الجميلة بتونس

www.mes.tn
www.inscription.tn
www.uni-formation.rnu.tn

الآداب واللغات والمراحل التحضيرية الأدبية

| مجموع نقاط اخر موجه 2022 | صيغة احتساب مجموع النقاط | نوع البكالوريا | الرمز | التخصصات | المؤسسة والجامعة | الإجازة / الشعبة |
|--------------------------|--------------------------|----------------|-------|------------------------|-----------------------------------------------------------|-----------------------------------------|
| 98.16 | FG+AR | آداب | 10101 | اللغة والآداب والحضارة | كلية العلوم الإنسانية والإجتماعية بتونس جامعة تونس | الإجازة في العربية 3 سنوات (امد) |
| 115.37 | FG+AR | رياضيات | | | | |
| 113.82 | FG+AR | علوم تجريبية | | | | |
| 97.89 | FG+AR | إقتصاد وتصرف | | | | |
| 113.33 | FG+AR | علوم الإعلامية | | | | |
| 92.78 | FG+AR | آداب | 11101 | اللغة والآداب والحضارة | كلية الآداب والفنون والإنسانيات بمنوبة جامعة منوبة | |
| 125.09 | FG+AR | رياضيات | | | | |
| 109.01 | FG+AR | علوم تجريبية | | | | |
| 80.72 | FG+AR | إقتصاد وتصرف | | | | |
| 105.83 | FG+AR | علوم الإعلامية | | | | |
| 100.80 | FG+AR | آداب | 12101 | اللغة والآداب والحضارة | المعهد العالي للعلوم الإنسانية بتونس جامعة تونس المنار | |
| 129.43 | FG+AR | رياضيات | | | | |
| 119.34 | FG+AR | علوم تجريبية | | | | |
| 86.01 | FG+AR | إقتصاد وتصرف | | | | |
| 0.00 | FG+AR | علوم الإعلامية | | | | |
| 93.04 | FG+AR | آداب | 13101 | اللغة والآداب والحضارة | المعهد العالي للغات بتونس جامعة قرطاج | |
| 137.21 | FG+AR | رياضيات | | | | |
| 92.71 | FG+AR | علوم تجريبية | | | | |
| 85.39 | FG+AR | إقتصاد وتصرف | | | | |
| 104.20 | FG+AR | علوم الإعلامية | | | | |
| 97.74 | FG+AR | آداب | 22101 | اللغة والآداب والحضارة | المعهد العالي للغات بنابل جامعة قرطاج | |
| 0.00 | FG+AR | رياضيات | | | | |
| 109.13 | FG+AR | علوم تجريبية | | | | |
| 89.29 | FG+AR | إقتصاد وتصرف | | | | |
| 96.34 | FG+AR | علوم الإعلامية | | | | |
| 98.55 | FG+AR | آداب | 30101 | اللغة والآداب والحضارة | كلية الآداب والعلوم الإنسانية بسوسة جامعة سوسة | |
| 0.00 | FG+AR | رياضيات | | | | |
| 111.60 | FG+AR | علوم تجريبية | | | | |
| 94.61 | FG+AR | إقتصاد وتصرف | | | | |
| 0.00 | FG+AR | علوم الإعلامية | | | | |

الآداب واللغات والمراحل التحضيرية الأدبية

| مجموع نقاط اخر موجه 2022 | صيغة احتساب مجموع النقاط | نوع البكالوريا | الرمز | التخصصات | المؤسسة والجامعة | الإجازة / الشعبة |
|--------------------------|--------------------------|----------------|-------|------------------------|-----------------------------------------------------------------|-----------------------|
| 90.37 | FG+AR | آداب | 40101 | اللغة والآداب والحضارة | كلية الآداب والعلوم الإنسانية بصفافس جامعة صفافس | |
| 0.00 | FG+AR | رياضيات | | | | |
| 100.45 | FG+AR | علوم تجريبية | | | | |
| 88.56 | FG+AR | إقتصاد وتصرف | | | | |
| 0.00 | FG+AR | علوم الإعلامية | | | | |
| 96.34 | FG+AR | آداب | 50101 | اللغة والآداب والحضارة | المعهد العالي للغات بقابس جامعة قابس | |
| 0.00 | FG+AR | رياضيات | | | | |
| 113.84 | FG+AR | علوم تجريبية | | | | |
| 86.25 | FG+AR | إقتصاد وتصرف | | | | |
| 0.00 | FG+AR | علوم الإعلامية | | | | |
| 88.93 | FG+AR | آداب | 54101 | اللغة والآداب والحضارة | المعهد العالي للعلوم الإنسانية بمدنين جامعة قابس | |
| 0.00 | FG+AR | رياضيات | | | | |
| 112.98 | FG+AR | علوم تجريبية | | | | |
| 77.60 | FG+AR | إقتصاد وتصرف | | | | |
| 88.50 | FG+AR | علوم الإعلامية | | | | |
| 87.12 | FG+AR | آداب | 60101 | اللغة والآداب والحضارة | المعهد العالي للدراسات التطبيقية في الانسانيات بقفصة جامعة قفصة | |
| 0.00 | FG+AR | رياضيات | | | | |
| 101.67 | FG+AR | علوم تجريبية | | | | |
| 86.47 | FG+AR | إقتصاد وتصرف | | | | |
| 0.00 | FG+AR | علوم الإعلامية | | | | |
| 84.76 | FG+AR | آداب | 70101 | اللغة والآداب والحضارة | كلية الآداب والعلوم الإنسانية بالقيروان جامعة القيروان | |
| 0.00 | FG+AR | رياضيات | | | | |
| 91.01 | FG+AR | علوم تجريبية | | | | |
| 77.91 | FG+AR | إقتصاد وتصرف | | | | |
| 0.00 | FG+AR | علوم الإعلامية | | | | |
| 109.92 | FG+ANG | آداب | 10102 | اللغة والآداب والحضارة | كلية العلوم الإنسانية والاجتماعية بتونس جامعة تونس | الإجازة في الإنكليزية |
| 152.62 | FG+ANG | رياضيات | | | | 3 سنوات (امد) |
| 129.01 | FG+ANG | علوم تجريبية | | | | |
| 114.56 | FG+ANG | إقتصاد وتصرف | | | | |
| 135.54 | FG+ANG | العلوم التقنية | | | | |

الآداب واللغات والمراحل التحضيرية الأدبية

| مجموع نقاط اخر موجه 2022 | صيغة احتساب مجموع النقاط | نوع البكالوريا | الرمز | التخصصات | المؤسسة والجامعة | الإجازة / الشعبة |
|--------------------------|--------------------------|----------------|-------|---------------------------------------------------------|--------------------------------------------------------------------|------------------|
| 133.66 | FG+ANG | علوم الإعلامية | | | | |
| 84.93 | FG+ANG | رياضة | | | | |
| 104.46 | FG+ANG | آداب | 11102 | اللغة والآداب والحضارة | كلية الآداب والفنون والإنسانيات بمنوبة جامعة منوبة | |
| 127.62 | FG+ANG | رياضيات | | | | |
| 127.15 | FG+ANG | علوم تجريبية | | | | |
| 105.35 | FG+ANG | إقتصاد وتصرف | | | | |
| 129.77 | FG+ANG | العلوم التقنية | | | | |
| 119.05 | FG+ANG | علوم الإعلامية | | | | |
| 83.01 | FG+ANG | رياضة | | | | |
| 128.71 | FG+ANG | آداب | 12102 | اللغة والآداب والحضارة -الأنجليزية والعلاقات الدولية | المعهد العالي للعلوم الإنسانية بتونس جامعة تونس المنار | |
| 137.91 | FG+ANG | رياضيات | | | | |
| 140.87 | FG+ANG | علوم تجريبية | | | | |
| 127.80 | FG+ANG | إقتصاد وتصرف | | | | |
| 128.43 | FG+ANG | العلوم التقنية | | | | |
| 125.01 | FG+ANG | علوم الإعلامية | | | | |
| 103.54 | FG+ANG | رياضة | | | | |
| 101.02 | FG+ANG | آداب | 13102 | اللغة والآداب والحضارة | المعهد العالي للغات بتونس جامعة قرطاج | |
| 142.58 | FG+ANG | رياضيات | | | | |
| 130.02 | FG+ANG | علوم تجريبية | | | | |
| 111.52 | FG+ANG | إقتصاد وتصرف | | | | |
| 128.86 | FG+ANG | العلوم التقنية | | | | |
| 119.32 | FG+ANG | علوم الإعلامية | | | | |
| 92.71 | FG+ANG | رياضة | | | | |
| 113.03 | FG+ANG | آداب | 14102 | انجليزية الاتصال في الأعمال | المعهد العالي للدراسات التطبيقية في الإنسانيات بتونس جامعة تونس | |
| 150.25 | FG+ANG | رياضيات | | | | |
| 134.52 | FG+ANG | علوم تجريبية | | | | |
| 117.78 | FG+ANG | إقتصاد وتصرف | | | | |
| 140.33 | FG+ANG | العلوم التقنية | | | | |
| 117.70 | FG+ANG | علوم الإعلامية | | | | |

الآداب واللغات والمراحل التحضيرية الأدبية

| مجموع نقاط اخر موجه 2022 | صيغة احتساب مجموع النقاط | نوع البكالوريا | الرمز | التخصصات | المؤسسة والجامعة | الإجازة / الشعبة |
|--------------------------|--------------------------|----------------|-------|--------------------------------------------------------|------------------------------------------------------|------------------|
| 89.11 | FG+ANG | رياضة | | | | |
| 99.78 | FG+ANG | آداب | 22102 | اللغة والآداب والحضارة | المعهد العالي للغات بنابل جامعة قرطاج | |
| 133.96 | FG+ANG | رياضيات | | | | |
| 129.25 | FG+ANG | علوم تجريبية | | | | |
| 99.86 | FG+ANG | إقتصاد وتصرف | | | | |
| 127.02 | FG+ANG | العلوم التقنية | | | | |
| 117.94 | FG+ANG | علوم الإعلامية | | | | |
| 103.55 | FG+ANG | رياضة | | | | |
| 106.53 | FG+ANG | آداب | 30102 | اللغة والآداب والحضارة | كلية الآداب والعلوم الإنسانية بسوسة جامعة سوسة | |
| 124.30 | FG+ANG | رياضيات | | | | |
| 130.84 | FG+ANG | علوم تجريبية | | | | |
| 103.44 | FG+ANG | إقتصاد وتصرف | | | | |
| 133.59 | FG+ANG | العلوم التقنية | | | | |
| 128.99 | FG+ANG | علوم الإعلامية | | | | |
| 93.09 | FG+ANG | رياضة | | | | |
| 100.40 | FG+ANG | آداب | 34102 | اللغة والآداب والحضارة | المعهد العالي للغات المطبقة بالمكثنين جامعة المنستير | |
| 132.97 | FG+ANG | رياضيات | | | | |
| 118.49 | FG+ANG | علوم تجريبية | | | | |
| 93.34 | FG+ANG | إقتصاد وتصرف | | | | |
| 130.40 | FG+ANG | العلوم التقنية | | | | |
| 105.10 | FG+ANG | علوم الإعلامية | | | | |
| 109.40 | FG+ANG | رياضة | | | | |
| 96.99 | FG+ANG | آداب | 40102 | -اللغة والآداب والحضارة -إنجليزية الأعمال -ترجمة | كلية الآداب والعلوم الإنسانية بصفافس جامعة صفافس | |
| 128.90 | FG+ANG | رياضيات | | | | |
| 121.52 | FG+ANG | علوم تجريبية | | | | |
| 97.25 | FG+ANG | إقتصاد وتصرف | | | | |
| 143.53 | FG+ANG | العلوم التقنية | | | | |
| 128.77 | FG+ANG | علوم الإعلامية | | | | |
| 78.69 | FG+ANG | رياضة | | | | |
| 92.21 | FG+ANG | آداب | 50102 | اللغة والآداب والحضارة | المعهد العالي للغات بقابس جامعة قابس | |
| 116.41 | FG+ANG | رياضيات | | | | |

الآداب واللغات والمراحل التحضيرية الأدبية

| مجموع نقاط اخر موجه 2022 | صيغة احتساب مجموع النقاط | نوع البكالوريا | الرمز | التخصصات | المؤسسة والجامعة | الإجازة / الشعبة |
|--------------------------|--------------------------|----------------|-------|------------------------|---------------------------------------------------------------------|------------------|
| 118.50 | FG+ANG | علوم تجريبية | | | | |
| 79.25 | FG+ANG | إقتصاد وتصرف | | | | |
| 123.42 | FG+ANG | العلوم التقنية | | | | |
| 0.00 | FG+ANG | علوم الإعلامية | | | | |
| 94.91 | FG+ANG | رياضة | | | | |
| 75.85 | FG+ANG | آداب | 54102 | اللغة والآداب والحضارة | المعهد العالي للعلوم الإنسانية بمدنين جامعة قابس | |
| 108.44 | FG+ANG | رياضيات | | | | |
| 119.37 | FG+ANG | علوم تجريبية | | | | |
| 81.33 | FG+ANG | إقتصاد وتصرف | | | | |
| 106.11 | FG+ANG | العلوم التقنية | | | | |
| 0.00 | FG+ANG | علوم الإعلامية | | | | |
| 88.81 | FG+ANG | رياضة | | | | |
| 69.88 | FG+ANG | آداب | 60102 | اللغة والآداب والحضارة | المعهد العالي للدراسات التطبيقية في الانسانيات بقفصة جامعة قفصة | |
| 118.22 | FG+ANG | رياضيات | | | | |
| 116.04 | FG+ANG | علوم تجريبية | | | | |
| 91.94 | FG+ANG | إقتصاد وتصرف | | | | |
| 108.90 | FG+ANG | العلوم التقنية | | | | |
| 0.00 | FG+ANG | علوم الإعلامية | | | | |
| 114.09 | FG+ANG | رياضة | | | | |
| 76.91 | FG+ANG | آداب | 70102 | اللغة والآداب والحضارة | كلية الآداب والعلوم الإنسانية بالقيروان جامعة القيروان | |
| 94.34 | FG+ANG | رياضيات | | | | |
| 105.98 | FG+ANG | علوم تجريبية | | | | |
| 79.90 | FG+ANG | إقتصاد وتصرف | | | | |
| 114.52 | FG+ANG | العلوم التقنية | | | | |
| 0.00 | FG+ANG | علوم الإعلامية | | | | |
| 82.82 | FG+ANG | رياضة | | | | |
| 80.32 | FG+ANG | آداب | 73102 | إنجليزية الأعمال | المعهد العالي للدراسات التطبيقية في الانسانيات بسيطة جامعة القيروان | |
| 126.96 | FG+ANG | رياضيات | | | | |
| 107.83 | FG+ANG | علوم تجريبية | | | | |
| 83.69 | FG+ANG | إقتصاد وتصرف | | | | |

الآداب واللغات والمراحل التحضيرية الأدبية

| مجموع نقاط اخر موجه 2022 | صيغة احتساب مجموع النقاط | نوع البكالوريا | الرمز | التخصصات | المؤسسة والجامعة | الإجازة / الشعبة |
|--------------------------|--------------------------|----------------|-------|------------------------|-----------------------------------------------------------------------|--------------------------------------|
| 142.20 | FG+ANG | العلوم التقنية | | | | |
| 0.00 | FG+ANG | علوم الإعلامية | | | | |
| 99.08 | FG+ANG | رياضة | | | | |
| 76.86 | FG+ANG | آداب | 80102 | اللغة والآداب والحضارة | المعهد العالي للعلوم الإنسانية بجندوبة جامعة جندوبة | |
| 122.80 | FG+ANG | رياضيات | | | | |
| 108.94 | FG+ANG | علوم تجريبية | | | | |
| 77.70 | FG+ANG | إقتصاد وتصرف | | | | |
| 116.86 | FG+ANG | العلوم التقنية | | | | |
| 0.00 | FG+ANG | علوم الإعلامية | | | | |
| 88.06 | FG+ANG | رياضة | | | | |
| 71.48 | FG+ANG | آداب | 82102 | اللغة والآداب والحضارة | المعهد العالي للدراسات التطبيقية في الإنسانيات بالكاف جامعة جندوبة | |
| 122.68 | FG+ANG | رياضيات | | | | |
| 111.81 | FG+ANG | علوم تجريبية | | | | |
| 82.62 | FG+ANG | إقتصاد وتصرف | | | | |
| 116.95 | FG+ANG | العلوم التقنية | | | | |
| 125.62 | FG+ANG | علوم الإعلامية | | | | |
| 96.26 | FG+ANG | رياضة | | | | |
| 74.56 | FG+ANG | آداب | 84102 | اللغة والآداب والحضارة | المعهد العالي للغات التطبيقية و الإعلامية بباجة جامعة جندوبة | |
| 107.62 | FG+ANG | رياضيات | | | | |
| 115.68 | FG+ANG | علوم تجريبية | | | | |
| 87.30 | FG+ANG | إقتصاد وتصرف | | | | |
| 118.09 | FG+ANG | العلوم التقنية | | | | |
| 0.00 | FG+ANG | علوم الإعلامية | | | | |
| 85.58 | FG+ANG | رياضة | | | | |
| 71.68 | FG+F | آداب | 10103 | اللغة والآداب والحضارة | كلية العلوم الإنسانية والاجتماعية بتونس جامعة تونس | الإجازة في الفرنسية 3 سنوات (امد) |
| 121.22 | FG+F | رياضيات | | | | |
| 119.41 | FG+F | علوم تجريبية | | | | |
| 81.35 | FG+F | إقتصاد وتصرف | | | | |
| 89.84 | FG+F | العلوم التقنية | | | | |
| 120.29 | FG+F | علوم الإعلامية | | | | |

الآداب واللغات والمراحل التحضيرية الأدبية

| مجموع نقاط اخر موجه 2022 | صيغة احتساب مجموع النقاط | نوع البكالوريا | الرمز | التخصصات | المؤسسة والجامعة | الإجازة / الشعبة |
|--------------------------|--------------------------|----------------|-------|---------------------------------------|-----------------------------------------------------------|------------------|
| 84.87 | FG+F | رياضة | | | | |
| 67.38 | FG+F | آداب | 11103 | اللغة والآداب والحضارة | كلية الآداب والفنون والإنسانيات بمنوبة جامعة منوبة | |
| 115.92 | FG+F | رياضيات | | | | |
| 106.72 | FG+F | علوم تجريبية | | | | |
| 81.86 | FG+F | إقتصاد وتصرف | | | | |
| 115.31 | FG+F | العلوم التقنية | | | | |
| 0.00 | FG+F | علوم الإعلامية | | | | |
| 85.08 | FG+F | رياضة | | | | |
| 73.88 | FG+F | آداب | 12103 | اللغة والآداب والحضارة | المعهد العالي للعلوم الإنسانية بتونس جامعة تونس المنار | |
| 148.58 | FG+F | رياضيات | | | | |
| 122.81 | FG+F | علوم تجريبية | | | | |
| 88.34 | FG+F | إقتصاد وتصرف | | | | |
| 0.00 | FG+F | العلوم التقنية | | | | |
| 102.33 | FG+F | علوم الإعلامية | | | | |
| 141.50 | FG+F | رياضة | | | | |
| 72.60 | FG+F | آداب | 13103 | -التواصل -الترجمة -وساطة ثقافية | المعهد العالي للغات بتونس جامعة قرطاج | |
| 131.86 | FG+F | رياضيات | | | | |
| 110.98 | FG+F | علوم تجريبية | | | | |
| 72.62 | FG+F | إقتصاد وتصرف | | | | |
| 0.00 | FG+F | العلوم التقنية | | | | |
| 0.00 | FG+F | علوم الإعلامية | | | | |
| 90.45 | FG+F | رياضة | | | | |
| 75.39 | FG+F | آداب | 22103 | اللغة والآداب والحضارة | المعهد العالي للغات بنابل جامعة قرطاج | |
| 0.00 | FG+F | رياضيات | | | | |
| 119.93 | FG+F | علوم تجريبية | | | | |
| 74.66 | FG+F | إقتصاد وتصرف | | | | |
| 104.88 | FG+F | العلوم التقنية | | | | |
| 91.44 | FG+F | علوم الإعلامية | | | | |
| 83.45 | FG+F | رياضة | | | | |
| 73.58 | FG+F | آداب | 30103 | اللغة والآداب والحضارة | كلية الآداب والعلوم الإنسانية بسوسة جامعة سوسة | |
| 141.02 | FG+F | رياضيات | | | | |

الآداب واللغات والمراحل التحضيرية الأدبية

| مجموع نقاط اخر موجه 2022 | صيغة احتساب مجموع النقاط | نوع البكالوريا | الرمز | التخصصات | المؤسسة والجامعة | الإجازة / الشعبة |
|--------------------------|--------------------------|----------------|-------|------------------------|-----------------------------------------------------|------------------|
| 119.70 | FG+F | علوم تجريبية | | | | |
| 74.05 | FG+F | إقتصاد وتصرف | | | | |
| 105.64 | FG+F | العلوم التقنية | | | | |
| 105.34 | FG+F | علوم الإعلامية | | | | |
| 86.11 | FG+F | رياضة | | | | |
| 75.32 | FG+F | آداب | 34103 | اللغة والآداب والحضارة | المعهد العالي للغات المطبقة بالمكنين جامعة المنستير | |
| 102.40 | FG+F | رياضيات | | | | |
| 110.60 | FG+F | علوم تجريبية | | | | |
| 87.55 | FG+F | إقتصاد وتصرف | | | | |
| 138.96 | FG+F | العلوم التقنية | | | | |
| 0.00 | FG+F | علوم الإعلامية | | | | |
| 85.33 | FG+F | رياضة | | | | |
| 72.05 | FG+F | آداب | 40103 | اللغة والآداب والحضارة | كلية الآداب والعلوم الإنسانية بصفاقس جامعة صفاقس | |
| 0.00 | FG+F | رياضيات | | | | |
| 109.07 | FG+F | علوم تجريبية | | | | |
| 78.31 | FG+F | إقتصاد وتصرف | | | | |
| 96.98 | FG+F | العلوم التقنية | | | | |
| 0.00 | FG+F | علوم الإعلامية | | | | |
| 0.00 | FG+F | رياضة | | | | |
| 71.98 | FG+F | آداب | 50103 | اللغة والآداب والحضارة | المعهد العالي للغات بقابس جامعة قابس | |
| 0.00 | FG+F | رياضيات | | | | |
| 106.85 | FG+F | علوم تجريبية | | | | |
| 77.65 | FG+F | إقتصاد وتصرف | | | | |
| 82.72 | FG+F | العلوم التقنية | | | | |
| 0.00 | FG+F | علوم الإعلامية | | | | |
| 0.00 | FG+F | رياضة | | | | |
| 81.81 | FG+F | آداب | 54103 | اللغة والآداب والحضارة | المعهد العالي للعلوم الإنسانية بمدنين جامعة قابس | |
| 0.00 | FG+F | رياضيات | | | | |
| 109.26 | FG+F | علوم تجريبية | | | | |
| 89.67 | FG+F | إقتصاد وتصرف | | | | |
| 0.00 | FG+F | العلوم التقنية | | | | |

الآداب واللغات والمراحل التحضيرية الأدبية

| مجموع نقاط اخر موجه 2022 | صيغة احتساب مجموع النقاط | نوع البكالوريا | الرمز | التخصصات | المؤسسة والجامعة | الإجازة / الشعبة |
|--------------------------|--------------------------|----------------|-------|------------------------|-----------------------------------------------------------------|------------------|
| 0.00 | FG+F | علوم الإعلامية | | | | |
| 106.53 | FG+F | رياضة | | | | |
| 72.80 | FG+F | آداب | 60103 | اللغة والآداب والحضارة | المعهد العالي للدراسات التطبيقية في الانسانيات بقفصة جامعة قفصة | |
| 0.00 | FG+F | رياضيات | | | | |
| 100.82 | FG+F | علوم تجريبية | | | | |
| 81.74 | FG+F | إقتصاد وتصرف | | | | |
| 0.00 | FG+F | العلوم التقنية | | | | |
| 0.00 | FG+F | علوم الإعلامية | | | | |
| 92.19 | FG+F | رياضة | | | | |
| 76.98 | FG+F | آداب | 63103 | اللغة والآداب والحضارة | المعهد العالي للدراسات التطبيقية في الإنسانيات بتوزر جامعة قفصة | |
| 0.00 | FG+F | رياضيات | | | | |
| 104.40 | FG+F | علوم تجريبية | | | | |
| 84.79 | FG+F | إقتصاد وتصرف | | | | |
| 0.00 | FG+F | العلوم التقنية | | | | |
| 0.00 | FG+F | علوم الإعلامية | | | | |
| 0.00 | FG+F | رياضة | | | | |
| 79.50 | FG+F | آداب | 70103 | اللغة والآداب والحضارة | كلية الآداب والعلوم الإنسانية بالقيروان جامعة القيروان | |
| 0.00 | FG+F | رياضيات | | | | |
| 100.35 | FG+F | علوم تجريبية | | | | |
| 64.01 | FG+F | إقتصاد وتصرف | | | | |
| 105.20 | FG+F | العلوم التقنية | | | | |
| 0.00 | FG+F | علوم الإعلامية | | | | |
| 0.00 | FG+F | رياضة | | | | |
| 76.08 | FG+F | آداب | 80103 | اللغة والآداب والحضارة | المعهد العالي للعلوم الإنسانية بجندوبة جامعة جندوبة | |
| 0.00 | FG+F | رياضيات | | | | |
| 96.02 | FG+F | علوم تجريبية | | | | |
| 76.84 | FG+F | إقتصاد وتصرف | | | | |
| 87.08 | FG+F | العلوم التقنية | | | | |
| 0.00 | FG+F | علوم الإعلامية | | | | |
| 0.00 | FG+F | رياضة | | | | |

الآداب واللغات والمراحل التحضيرية الأدبية

| مجموع نقاط اخر موجه 2022 | صيغة احتساب مجموع النقاط | نوع البكالوريا | الرمز | التخصصات | المؤسسة والجامعة | الإجازة / الشعبة |
|--------------------------|--------------------------|----------------|-------|-----------------------------------------------------|--------------------------------------------------------------------|----------------------------------------------------------|
| 70.06 | FG+F | آداب | 82103 | اللغة والآداب والحضارة | المعهد العالي للدراسات التطبيقية في الإنسانيات بالكاف جامعة جندوبة | |
| 0.00 | FG+F | رياضيات | | | | |
| 100.33 | FG+F | علوم تجريبية | | | | |
| 72.09 | FG+F | إقتصاد وتصرف | | | | |
| 0.00 | FG+F | العلوم التقنية | | | | |
| 0.00 | FG+F | علوم الإعلامية | | | | |
| 84.38 | FG+F | رياضة | | | | |
| 81.66 | FG+ESP | آداب | 10104 | اللغة والآداب والحضارة | كلية الآداب والفنون والإنسانيات بمنوبة جامعة منوبة | الإجازة في الإسبانية 3 سنوات (امد) إسبانية إجبارية |
| 116.77 | FG+ESP | رياضيات | | | | |
| 118.03 | FG+ESP | علوم تجريبية | | | | |
| 120.90 | FG+ESP | إقتصاد وتصرف | | | | |
| 125.77 | FG+ESP | العلوم التقنية | | | | |
| 93.48 | FG+ESP | علوم الإعلامية | | | | |
| 0.00 | FG+ESP | رياضة | | | | |
| 95.43 | FG+ESP | آداب | 11104 | اقتصاد وتجارة دولية | المعهد العالي للعلوم الإنسانية بتونس جامعة تونس المنار | |
| 137.05 | FG+ESP | رياضيات | | | | |
| 130.57 | FG+ESP | علوم تجريبية | | | | |
| 114.77 | FG+ESP | إقتصاد وتصرف | | | | |
| 135.52 | FG+ESP | العلوم التقنية | | | | |
| 108.90 | FG+ESP | علوم الإعلامية | | | | |
| 0.00 | FG+ESP | رياضة | | | | |
| 92.09 | FG+ESP | آداب | 12104 | -اللغة والآداب والحضارة -تواصل الثقافات والسياحة | المعهد العالي للغات بتونس جامعة قرطاج | |
| 137.70 | FG+ESP | رياضيات | | | | |
| 124.89 | FG+ESP | علوم تجريبية | | | | |
| 119.38 | FG+ESP | إقتصاد وتصرف | | | | |
| 96.55 | FG+ESP | العلوم التقنية | | | | |
| 132.81 | FG+ESP | علوم الإعلامية | | | | |
| 0.00 | FG+ESP | رياضة | | | | |
| 85.19 | FG+ESP | آداب | 34104 | اللغة والآداب والحضارة | المعهد العالي للغات المطبقة بالمكثين جامعة المنستير | |
| 102.81 | FG+ESP | رياضيات | | | | |

الآداب واللغات والمراحل التحضيرية الأدبية

| مجموع نقاط اخر موجه 2022 | صيغة احتساب مجموع النقاط | نوع البكالوريا | الرمز | التخصصات | المؤسسة والجامعة | الإجازة / الشعبة |
|--------------------------|--------------------------|----------------|-------|------------------------|-----------------------------------------------------------|---------------------------------------------------------------------|
| 130.22 | FG+ESP | علوم تجريبية | | | | |
| 104.34 | FG+ESP | إقتصاد وتصرف | | | | |
| 0.00 | FG+ESP | العلوم التقنية | | | | |
| 0.00 | FG+ESP | علوم الإعلامية | | | | |
| 0.00 | FG+ESP | رياضة | | | | |
| 84.20 | FG+ESP | آداب | 40104 | اللغة والآداب والحضارة | كلية الآداب والعلوم الإنسانية بصفافس جامعة صفافس | |
| 0.00 | FG+ESP | رياضيات | | | | |
| 122.33 | FG+ESP | علوم تجريبية | | | | |
| 92.33 | FG+ESP | إقتصاد وتصرف | | | | |
| 151.26 | FG+ESP | العلوم التقنية | | | | |
| 0.00 | FG+ESP | علوم الإعلامية | | | | |
| 0.00 | FG+ESP | رياضة | | | | |
| 95.34 | FG+ESP | آداب | 50104 | اللغة والآداب والحضارة | المعهد العالي للغات بقابس جامعة قابس | |
| 158.38 | FG+ESP | رياضيات | | | | |
| 127.85 | FG+ESP | علوم تجريبية | | | | |
| 84.27 | FG+ESP | إقتصاد وتصرف | | | | |
| 0.00 | FG+ESP | العلوم التقنية | | | | |
| 0.00 | FG+ESP | علوم الإعلامية | | | | |
| 0.00 | FG+ESP | رياضة | | | | |
| 93.45 | FG+IT | آداب | 10105 | اللغة والآداب والحضارة | كلية الآداب والفنون والإنسانيات بمنوبة جامعة منوبة | الإجازة في الإيطالية 3 سنوات (امد) إيطالية إجبارية |
| 141.93 | FG+IT | رياضيات | | | | |
| 140.92 | FG+IT | علوم تجريبية | | | | |
| 105.95 | FG+IT | إقتصاد وتصرف | | | | |
| 122.85 | FG+IT | العلوم التقنية | | | | |
| 97.76 | FG+IT | علوم الإعلامية | | | | |
| 0.00 | FG+IT | رياضة | | | | |
| 105.19 | FG+IT | آداب | 11105 | اقتصاد وتجارة دولية | المعهد العالي للعلوم الإنسانية بتونس جامعة تونس المنار | |
| 121.41 | FG+IT | رياضيات | | | | |
| 119.39 | FG+IT | علوم تجريبية | | | | |
| 115.79 | FG+IT | إقتصاد وتصرف | | | | |
| 142.07 | FG+IT | العلوم التقنية | | | | |

الآداب واللغات والمراحل التحضيرية الأدبية

| مجموع نقاط اخر موجه 2022 | صيغة احتساب مجموع النقاط | نوع البكالوريا | الرمز | التخصصات | المؤسسة والجامعة | الإجازة / الشعبة |
|--------------------------|--------------------------|----------------|-------|-----------------------------------------------------|-----------------------------------------------------|------------------|
| 106.22 | FG+IT | علوم الإعلامية | | | | |
| 0.00 | FG+IT | رياضة | | | | |
| 97.77 | FG+IT | آداب | 12105 | -اللغة والآداب والحضارة -تواصل الثقافات والسياحة | المعهد العالي للغات بتونس جامعة قرطاج | |
| 126.50 | FG+IT | رياضيات | | | | |
| 138.13 | FG+IT | علوم تجريبية | | | | |
| 121.71 | FG+IT | إقتصاد وتصرف | | | | |
| 118.91 | FG+IT | العلوم التقنية | | | | |
| 96.81 | FG+IT | علوم الإعلامية | | | | |
| 0.00 | FG+IT | رياضة | | | | |
| 90.74 | FG+IT | آداب | 22105 | اللغة والآداب والحضارة | المعهد العالي للغات بنابل جامعة قرطاج | |
| 0.00 | FG+IT | رياضيات | | | | |
| 100.09 | FG+IT | علوم تجريبية | | | | |
| 103.61 | FG+IT | إقتصاد وتصرف | | | | |
| 107.21 | FG+IT | العلوم التقنية | | | | |
| 89.92 | FG+IT | علوم الإعلامية | | | | |
| 0.00 | FG+IT | رياضة | | | | |
| 95.13 | FG+IT | آداب | 34105 | اللغة والآداب والحضارة | المعهد العالي للغات المطبقة بالمكنين جامعة المنستير | |
| 111.03 | FG+IT | رياضيات | | | | |
| 126.13 | FG+IT | علوم تجريبية | | | | |
| 97.32 | FG+IT | إقتصاد وتصرف | | | | |
| 117.78 | FG+IT | العلوم التقنية | | | | |
| 0.00 | FG+IT | علوم الإعلامية | | | | |
| 0.00 | FG+IT | رياضة | | | | |
| 70.93 | FG+IT | آداب | 40105 | اللغة والآداب والحضارة | كلية الآداب والعلوم الإنسانية بصفاقس جامعة صفاقس | |
| 0.00 | FG+IT | رياضيات | | | | |
| 122.93 | FG+IT | علوم تجريبية | | | | |
| 98.58 | FG+IT | إقتصاد وتصرف | | | | |
| 98.01 | FG+IT | العلوم التقنية | | | | |
| 0.00 | FG+IT | علوم الإعلامية | | | | |
| 0.00 | FG+IT | رياضة | | | | |
| 100.17 | FG+IT | آداب | 50105 | اقتصاد وتجارة دولية | المعهد العالي للغات بقابس جامعة قابس | |
| 0.00 | FG+IT | رياضيات | | | | |

الآداب واللغات والمراحل التحضيرية الأدبية

| مجموع نقاط اخر موجه 2022 | صيغة احتساب مجموع النقاط | نوع البكالوريا | الرمز | التخصصات | المؤسسة والجامعة | الإجازة / الشعبة |
|--------------------------|--------------------------|----------------|-------|------------------------|-----------------------------------------------------------|---------------------------------------------------------------------|
| 109.25 | FG+IT | علوم تجريبية | | | | |
| 99.10 | FG+IT | إقتصاد وتصرف | | | | |
| 132.97 | FG+IT | العلوم التقنية | | | | |
| 109.75 | FG+IT | علوم الإعلامية | | | | |
| 0.00 | FG+IT | رياضة | | | | |
| 78.10 | FG+ALL | آداب | 10106 | اللغة والآداب والحضارة | كلية الآداب والفنون والإنسانيات بمنوبة جامعة منوبة | الإجازة في الألمانية 3 سنوات (امد) ألمانية إجبارية |
| 145.32 | FG+ALL | رياضيات | | | | |
| 138.38 | FG+ALL | علوم تجريبية | | | | |
| 82.93 | FG+ALL | إقتصاد وتصرف | | | | |
| 121.20 | FG+ALL | العلوم التقنية | | | | |
| 0.00 | FG+ALL | علوم الإعلامية | | | | |
| 0.00 | FG+ALL | رياضة | | | | |
| 96.23 | FG+ALL | آداب | 11106 | اقتصاد وتجارة دولية | المعهد العالي للعلوم الإنسانية بتونس جامعة تونس المنار | |
| 134.80 | FG+ALL | رياضيات | | | | |
| 152.70 | FG+ALL | علوم تجريبية | | | | |
| 82.96 | FG+ALL | إقتصاد وتصرف | | | | |
| 135.24 | FG+ALL | العلوم التقنية | | | | |
| 0.00 | FG+ALL | علوم الإعلامية | | | | |
| 0.00 | FG+ALL | رياضة | | | | |
| 83.17 | FG+ALL | آداب | 12106 | اللغة والآداب والحضارة | المعهد العالي للغات بتونس جامعة قرطاج | |
| 143.77 | FG+ALL | رياضيات | | | | |
| 142.90 | FG+ALL | علوم تجريبية | | | | |
| 81.74 | FG+ALL | إقتصاد وتصرف | | | | |
| 105.35 | FG+ALL | العلوم التقنية | | | | |
| 120.08 | FG+ALL | علوم الإعلامية | | | | |
| 0.00 | FG+ALL | رياضة | | | | |
| 83.81 | FG+ALL | آداب | 34106 | اللغة والآداب والحضارة | المعهد العالي للغات المطبقة بالمكثين جامعة المنستير | |
| 0.00 | FG+ALL | رياضيات | | | | |
| 133.84 | FG+ALL | علوم تجريبية | | | | |
| 127.79 | FG+ALL | إقتصاد وتصرف | | | | |
| 110.34 | FG+ALL | العلوم التقنية | | | | |

الآداب واللغات والمراحل التحضيرية الأدبية

| مجموع نقاط اخر موجه 2022 | صيغة احتساب مجموع النقاط | نوع البكالوريا | الرمز | التخصصات | المؤسسة والجامعة | الإجازة / الشعبة |
|--------------------------|--------------------------|----------------|-------|--------------------------|--------------------------------------------------|--------------------|
| 101.07 | FG+ALL | علوم الإعلامية | | | | |
| 0.00 | FG+ALL | رياضة | | | | |
| 89.53 | FG+ALL | آداب | 50106 | اللغة والآداب والحضارة | المعهد العالي للغات بقابس جامعة قابس | |
| 0.00 | FG+ALL | رياضيات | | | | |
| 134.72 | FG+ALL | علوم تجريبية | | | | |
| 88.42 | FG+ALL | إقتصاد وتصرف | | | | |
| 108.39 | FG+ALL | العلوم التقنية | | | | |
| 0.00 | FG+ALL | علوم الإعلامية | | | | |
| 0.00 | FG+ALL | رياضة | | | | |
| 97.29 | FG+ALL | آداب | 54106 | تواصل الثقافات والسياحة | المعهد العالي للعلوم الإنسانية بمدنين جامعة قابس | |
| 98.30 | FG+ALL | رياضيات | | | | |
| 122.98 | FG+ALL | علوم تجريبية | | | | |
| 94.43 | FG+ALL | إقتصاد وتصرف | | | | |
| 104.33 | FG+ALL | العلوم التقنية | | | | |
| 0.00 | FG+ALL | علوم الإعلامية | | | | |
| 0.00 | FG+ALL | رياضة | | | | |
| 83.55 | FG+(AR+ANG+F) /3 | آداب | 10107 | -اللغة والآداب والحضارة | المعهد العالي للغات بتونس جامعة قرطاج | الإجازة في الروسية |
| 134.15 | FG+(AR+ANG+F) /3 | رياضيات | | -تواصل الثقافات والسياحة | | 3 سنوات (امد) |
| 113.60 | FG+(AR+ANG+F) /3 | علوم تجريبية | | | | |
| 81.67 | FG+(AR+ANG+F) /3 | إقتصاد وتصرف | | | | |
| 96.43 | FG+(AR+ANG+F) /3 | العلوم التقنية | | | | |
| 0.00 | FG+(AR+ANG+F) /3 | علوم الإعلامية | | | | |
| 89.32 | FG+(AR+ANG+F) /3 | رياضة | | | | |
| 86.20 | FG+(AR+ANG+F) /3 | آداب | 10108 | اللغة والآداب والحضارة | المعهد العالي للغات بتونس جامعة قرطاج | الإجازة في الصينية |
| 124.01 | FG+(AR+ANG+F) /3 | رياضيات | | | | 3 سنوات (امد) |
| 133.64 | FG+(AR+ANG+F) /3 | علوم تجريبية | | | | |
| 94.36 | FG+(AR+ANG+F) /3 | إقتصاد وتصرف | | | | |

الآداب واللغات والمراحل التحضيرية الأدبية

| مجموع نقاط اخر موجه 2022 | صيغة احتساب مجموع النقاط | نوع البكالوريا | الرمز | التخصصات | المؤسسة والجامعة | الإجازة / الشعبة |
|--------------------------|--------------------------|----------------|-------|-----------------------|--------------------------------------------------------|------------------------------------------|
| 113.35 | FG+(AR+ANG+F) /3 | العلوم التقنية | | | | |
| 110.67 | FG+(AR+ANG+F) /3 | علوم الإعلامية | | | | |
| 83.65 | FG+(AR+ANG+F) /3 | رياضة | | | | |
| 104.45 | FG+(AR+FR)/2 | آداب | 10119 | لغة الإشارات | المعهد العالي للعلوم الإنسانية بتونس جامعة تونس المنار | الإجازة في لغة الإشارات 3 سنوات (امد) |
| 0.00 | FG+(AR+FR)/2 | رياضيات | | | | |
| 93.83 | FG+(AR+FR)/2 | علوم تجريبية | | | | |
| 102.00 | FG+(AR+FR)/2 | إقتصاد وتصرف | | | | |
| 117.27 | FG+(AR+FR)/2 | العلوم التقنية | | | | |
| 0.00 | FG+(AR+FR)/2 | علوم الإعلامية | | | | |
| 108.37 | FG+(AR+FR)/2 | رياضة | | | | |
| 106.45 | FG+(AR+ANG+F) /3 | آداب | 34147 | إنجليزية | المعهد العالي للغات المطبقة بالمكثين جامعة المنستير | الإجازة في الترجمة 3 سنوات (امد) |
| 122.69 | FG+(AR+ANG+F) /3 | رياضيات | | | | |
| 129.27 | FG+(AR+ANG+F) /3 | علوم تجريبية | | | | |
| 93.45 | FG+(AR+ANG+F) /3 | إقتصاد وتصرف | | | | |
| 107.16 | FG+(AR+ANG+F) /3 | العلوم التقنية | | | | |
| 98.79 | FG+(AR+ANG+F) /3 | علوم الإعلامية | | | | |
| 144.78 | FG+(AR+ANG+F) /3 | رياضة | | | | |
| 99.48 | FG+(AR+ANG+F) /3 | آداب | 40147 | عربية/فرنسية-إنجليزية | كلية الآداب والعلوم الإنسانية بصفافس جامعة صفافس | |
| 125.64 | FG+(AR+ANG+F) /3 | رياضيات | | | | |
| 109.84 | FG+(AR+ANG+F) /3 | علوم تجريبية | | | | |
| 84.03 | FG+(AR+ANG+F) /3 | إقتصاد وتصرف | | | | |
| 119.09 | FG+(AR+ANG+F) /3 | العلوم التقنية | | | | |
| 0.00 | FG+(AR+ANG+F) /3 | علوم الإعلامية | | | | |

الآداب واللغات والمراحل التحضيرية الأدبية

| مجموع نقاط اخر موجه 2022 | صيغة احتساب مجموع النقاط | نوع البكالوريا | الرمز | التخصصات | المؤسسة والجامعة | الإجازة / الشعبة |
|--------------------------|--------------------------|----------------|-------|----------|-------------------------------------------------------------------------------------------|---------------------------------------------------------------------------------------------------------|
| 98.52 | FG+(AR+ANG+F) /3 | رياضة | | | | |
| 74.82 | FG+(AR+ANG+F) /3 | آداب | 70147 | إنكليزية | كلية الآداب والعلوم الإنسانية بالقيروان جامعة القيروان | |
| 99.62 | FG+(AR+ANG+F) /3 | رياضيات | | | | |
| 106.20 | FG+(AR+ANG+F) /3 | علوم تجريبية | | | | |
| 85.53 | FG+(AR+ANG+F) /3 | إقتصاد وتصرف | | | | |
| 0.00 | FG+(AR+ANG+F) /3 | العلوم التقنية | | | | |
| 0.00 | FG+(AR+ANG+F) /3 | علوم الإعلامية | | | | |
| 0.00 | FG+(AR+ANG+F) /3 | رياضة | | | | |
| 87.23 | FG+(AR+ANG+F) /3 | آداب | 84147 | ألمانية | المعهد العالي للغات التطبيقية و الاعلامية بباجة جامعة جندوبة ألمانية إجبارية | |
| 0.00 | FG+(AR+ANG+F) /3 | رياضيات | | | | |
| 120.54 | FG+(AR+ANG+F) /3 | علوم تجريبية | | | | |
| 0.00 | FG+(AR+ANG+F) /3 | إقتصاد وتصرف | | | | |
| 0.00 | FG+(AR+ANG+F) /3 | العلوم التقنية | | | | |
| 0.00 | FG+(AR+ANG+F) /3 | علوم الإعلامية | | | | |
| 0.00 | FG+(AR+ANG+F) /3 | رياضة | | | | |
| 110.53 | FG+(2AR+ANG+F)/4 | آداب | 10190 | عربية | المعهد التحضيري للدراسات الأدبية والعلوم الإنسانية بتونس جامعة تونس | المرحلة التحضيرية للغات والآداب:عربية سنتان السن القصوى أقل من 20 سنة في غرة سبتمبر |
| 0.00 | FG+(2AR+ANG+F)/4 | رياضيات | | | | |
| 126.20 | FG+(2AR+ANG+F)/4 | علوم تجريبية | | | | |
| 111.92 | FG+(2AR+ANG+F)/4 | إقتصاد وتصرف | | | | |
| 0.00 | FG+(2AR+ANG+F)/4 | العلوم التقنية | | | | |

الآداب واللغات والمراحل التحضيرية الأدبية

| مجموع نقاط اخر موجه 2022 | صيغة احتساب مجموع النقاط | نوع البكالوريا | الرمز | التخصصات | المؤسسة والجامعة | الإجازة / الشعبة |
|--------------------------|--------------------------|----------------|-------|----------|------------------------------------------------------------------------|----------------------------------------------------------------------------------------------------------|
| 0.00 | FG+(2AR+ANG+F)/4 | علوم الإعلامية | | | | |
| 87.07 | FG+(2AR+ANG+F)/4 | رياضة | | | | |
| 91.47 | FG+(2AR+ANG+F)/4 | آداب | 11190 | عربية | كلية الآداب والفنون والإنسانيات بمنوبة جامعة منوبة | |
| 0.00 | FG+(2AR+ANG+F)/4 | رياضيات | | | | |
| 114.21 | FG+(2AR+ANG+F)/4 | علوم تجريبية | | | | |
| 90.30 | FG+(2AR+ANG+F)/4 | إقتصاد وتصرف | | | | |
| 0.00 | FG+(2AR+ANG+F)/4 | العلوم التقنية | | | | |
| 0.00 | FG+(2AR+ANG+F)/4 | علوم الإعلامية | | | | |
| 87.89 | FG+(2AR+ANG+F)/4 | رياضة | | | | |
| 121.99 | FG+(AR+ANG+2F)/4 | آداب | 10191 | فرنسية | المعهد التحضيري للدراسات الأدبية والعلوم الإنسانية بتونس جامعة تونس | المرحلة التحضيرية للغات والآداب:فرنسية سنتان السن القصوى أقل من 20 سنة في غرة سبتمبر |
| 148.01 | FG+(AR+ANG+2F)/4 | رياضيات | | | | |
| 137.38 | FG+(AR+ANG+2F)/4 | علوم تجريبية | | | | |
| 113.72 | FG+(AR+ANG+2F)/4 | إقتصاد وتصرف | | | | |
| 110.75 | FG+(AR+ANG+2F)/4 | العلوم التقنية | | | | |
| 92.83 | FG+(AR+ANG+2F)/4 | علوم الإعلامية | | | | |
| 0.00 | FG+(AR+ANG+2F)/4 | رياضة | | | | |
| 78.06 | FG+(AR+ANG+2F)/4 | آداب | 11191 | فرنسية | كلية الآداب والفنون والإنسانيات بمنوبة جامعة منوبة | |
| 111.56 | FG+(AR+ANG+2F)/4 | رياضيات | | | | |
| 123.41 | FG+(AR+ANG+2F)/4 | علوم تجريبية | | | | |
| 103.44 | FG+(AR+ANG+2F)/4 | إقتصاد وتصرف | | | | |

الآداب واللغات والمراحل التحضيرية الأدبية

| مجموع نقاط اخر موجه 2022 | صيغة احتساب مجموع النقاط | نوع البكالوريا | الرمز | التخصصات | المؤسسة والجامعة | الإجازة / الشعبة |
|--------------------------|--------------------------|----------------|-------|----------|---------------------------------------------------------------------|-------------------------------------------------|
| 115.11 | FG+(AR+ANG+2 F)/4 | العلوم التقنية | | | | |
| 0.00 | FG+(AR+ANG+2 F)/4 | علوم الإعلامية | | | | |
| 0.00 | FG+(AR+ANG+2 F)/4 | رياضة | | | | |
| 150.59 | FG+(AR+2ANG+ F)/4 | آداب | 10192 | انكليزية | المعهد التحضيري للدراسات الأدبية والعلوم الإنسانية بتونس جامعة تونس | المرحلة التحضيرية للغات والآداب: انكليزية سنتان |
| 112.10 | FG+(AR+2ANG+ F)/4 | رياضيات | | | | السن القصوى أقل من 20 سنة في غرة سبتمبر |
| 168.46 | FG+(AR+2ANG+ F)/4 | علوم تجريبية | | | | |
| 170.56 | FG+(AR+2ANG+ F)/4 | إقتصاد وتصرف | | | | |
| 160.86 | FG+(AR+2ANG+ F)/4 | العلوم التقنية | | | | |
| 111.39 | FG+(AR+2ANG+ F)/4 | علوم الإعلامية | | | | |
| 151.23 | FG+(AR+2ANG+ F)/4 | رياضة | | | | |
| 130.24 | FG+(AR+2ANG+ F)/4 | آداب | 11192 | انكليزية | كلية الآداب والفنون والإنسانيات بمنوبة جامعة منوبة | |
| 134.64 | FG+(AR+2ANG+ F)/4 | رياضيات | | | | |
| 155.63 | FG+(AR+2ANG+ F)/4 | علوم تجريبية | | | | |
| 129.84 | FG+(AR+2ANG+ F)/4 | إقتصاد وتصرف | | | | |
| 119.10 | FG+(AR+2ANG+ F)/4 | العلوم التقنية | | | | |
| 120.66 | FG+(AR+2ANG+ F)/4 | علوم الإعلامية | | | | |
| 101.22 | FG+(AR+2ANG+ F)/4 | رياضة | | | | |
| 87.84 | FG+(AR+F+HG+ PH)/4 | آداب | 10193 | تاريخ | المعهد التحضيري للدراسات الأدبية والعلوم الإنسانية بتونس جامعة تونس | المرحلة التحضيرية للعلوم الإنسانية: تاريخ سنتان |
| 0.00 | FG+(AR+ANG+F +PH)/4 | رياضيات | | | | السن القصوى أقل من 20 سنة في غرة سبتمبر |

الآداب واللغات والمراحل التحضيرية الأدبية

| مجموع نقاط اخر موجه 2022 | صيغة احتساب مجموع النقاط | نوع البكالوريا | الرمز | التخصصات | المؤسسة والجامعة | الإجازة / الشعبة |
|--------------------------|--------------------------|----------------|-------|----------|---------------------------------------------------------------------|----------------------------------------------------------------------------------------------------|
| 102.25 | FG+(AR+ANG+F+PH)/4 | علوم تجريبية | | | | |
| 111.29 | FG+(AR+F+HG+PH)/4 | إقتصاد وتصرف | | | | |
| 0.00 | FG+(AR+ANG+F+PH)/4 | العلوم التقنية | | | | |
| 0.00 | FG+(AR+ANG+F+PH)/4 | علوم الإعلامية | | | | |
| 0.00 | FG+(AR+ANG+F+PH)/4 | رياضة | | | | |
| 84.02 | FG+(AR+F+HG+PH)/4 | آداب | 10194 | جغرافيا | المعهد التحضيري للدراسات الأدبية والعلوم الإنسانية بتونس جامعة تونس | المرحلة التحضيرية للعلوم الإنسانية:جغرافيا سنتان السن القصوى أقل من 20 سنة في غرة سبتمبر |
| 0.00 | FG+(AR+ANG+F+PH)/4 | رياضيات | | | | |
| 124.62 | FG+(AR+ANG+F+PH)/4 | علوم تجريبية | | | | |
| 128.36 | FG+(AR+F+HG+PH)/4 | إقتصاد وتصرف | | | | |
| 95.88 | FG+(AR+ANG+F+PH)/4 | العلوم التقنية | | | | |
| 0.00 | FG+(AR+ANG+F+PH)/4 | علوم الإعلامية | | | | |
| 0.00 | FG+(AR+ANG+F+PH)/4 | رياضة | | | | |
| 92.16 | FG+(AR+F+HG+PH)/4 | آداب | 10195 | فلسفة | المعهد التحضيري للدراسات الأدبية والعلوم الإنسانية بتونس جامعة تونس | المرحلة التحضيرية للعلوم الإنسانية:فلسفة سنتان السن القصوى أقل من 20 سنة في غرة سبتمبر |
| 0.00 | FG+(AR+ANG+F+PH)/4 | رياضيات | | | | |
| 108.63 | FG+(AR+ANG+F+PH)/4 | علوم تجريبية | | | | |
| 82.57 | FG+(AR+F+HG+PH)/4 | إقتصاد وتصرف | | | | |
| 0.00 | FG+(AR+ANG+F+PH)/4 | العلوم التقنية | | | | |
| 0.00 | FG+(AR+ANG+F+PH)/4 | علوم الإعلامية | | | | |
| 92.12 | FG+(AR+ANG+F+PH)/4 | رياضة | | | | |

التعريف بدار المعلمين العليا

تفتح سنويا بدار المعلمين العليا بقرار من السيد وزير التعليم العالي والبحث العلمي مناظرة وطنية بالإختبارات الكتابية والشفاهية لقبول الطلبة المسجلين بـ:

- السنة الثانية من المرحلة التحضيرية للدراسات الأدبية والعلوم الإنسانية والذين اجتازوا الإمتحان النهائي بنجاح،
- السنة الثانية علوم أساسية من المرحلة التحضيرية للدراسات الهندسية،
- السنة الثانية من الإجازات الوطنية والمرتبون إلى السنة الثالثة في الإختصاصات التالية: اللغة والآداب والحضارة العربية، اللغة والآداب والحضارة الأنكليزية، الإجازة في اللغة والآداب والحضارة الفرنسية، التاريخ، الجغرافيا، الفلسفة، العلوم الأساسية (الرياضيات-الفيزياء، فيزياء-كيمياء).

ويشترط أن يكون المترشحون من حاملي الجنسية التونسية ولم يتجاوز عمرهم 24 سنة عند تاريخ إجراء المناظرة وتدوم الدراسة بدار المعلمين العليا ثلاث سنوات دون رسوب موزعة كآآتي:

- سنة ثالثة إجازة،
- سنة أولى من المرحلة التحضيرية لمناظرة التبريز مع تكوين بيداغوجي،
- سنة ثانية من المرحلة التحضيرية لمناظرة التبريز مع تكوين بيداغوجي.

يقع انتداب خريجي دار المعلمين العليا، الناجحون في مناظرة التبريز كأساتذة مبرزين بمؤسسات التعليم العالي أو بوزارة التربية حسب الخطط المفتوحة بهاتين الوزارتين كما ينتدب بقية خريجي الدار بوزارة التربية بعد الحصول على شهادة دار المعلمين العليا إلى جانب النجاح في التبرص البيداغوجي.

| العلوم الإنسانية والإجتماعية والدينية والتربية | | | | | | |
|------------------------------------------------|--------------------------|----------------|-------|------------------------------------------------------------------------------------------------------------------------------------------|-----------------------------------------------------------|--------------------------------------------|
| مجموع نقاط اخر موجه 2022 | صيغة احتساب مجموع النقاط | نوع البكالوريا | الرمز | التخصصات | المؤسسة والجامعة | الإجازة / الشعبة |
| 107.35 | FG+(HG+PH)/2 | آداب | 10118 | الأنثروبولوجيا الإجتماعية والثقافية | المعهد العالي للعلوم الإنسانية بتونس جامعة تونس المنار | الإجازة في الأنثروبولوجيا 3 سنوات (امد) |
| 158.52 | FG+PH | رياضيات | | | | |
| 167.95 | FG+PH | علوم تجريبية | | | | |
| 90.99 | FG+(HG+PH)/2 | إقتصاد وتصرف | | | | |
| 100.94 | FG+PH | العلوم التقنية | | | | |
| 102.91 | FG+PH | علوم الإعلامية | | | | |
| 97.79 | FG+PH | رياضة | | | | |
| 104.21 | FG+(HG+PH)/2 | آداب | 30118 | الأنثروبولوجيا | كلية الآداب والعلوم الإنسانية بسوسة جامعة سوسة | |
| 91.13 | FG+PH | رياضيات | | | | |
| 106.71 | FG+PH | علوم تجريبية | | | | |
| 73.96 | FG+(HG+PH)/2 | إقتصاد وتصرف | | | | |
| 95.54 | FG+PH | العلوم التقنية | | | | |
| 116.89 | FG+PH | علوم الإعلامية | | | | |
| 93.32 | FG+PH | رياضة | | | | |
| 96.67 | FG+(HG+PH)/2 | آداب | 56118 | الأنثروبولوجيا الإجتماعية والثقافية | المعهد العالي للفنون و الحرف بتطاوين جامعة قابس | |
| 0.00 | FG+PH | رياضيات | | | | |
| 74.63 | FG+PH | علوم تجريبية | | | | |
| 83.51 | FG+(HG+PH)/2 | إقتصاد وتصرف | | | | |
| 0.00 | FG+PH | العلوم التقنية | | | | |
| 0.00 | FG+PH | علوم الإعلامية | | | | |
| 91.87 | FG+PH | رياضة | | | | |
| 111.79 | FG+(HG+PH)/2 | آداب | 10120 | -الوساطة والضبط والتدخل السوسيولوجي -الديمغرافيا والسياسات العمومية والتنمية المستدامة -الشباب والحراك والإشراك الاجتماعي | كلية العلوم الإنسانية والإجتماعية بتونس جامعة تونس | الإجازة في علم الاجتماع 3 سنوات (امد) |
| 121.28 | FG+PH | رياضيات | | | | |
| 129.71 | FG+PH | علوم تجريبية | | | | |
| 95.12 | FG+(HG+PH)/2 | إقتصاد وتصرف | | | | |
| 122.02 | FG+PH | العلوم التقنية | | | | |
| 108.89 | FG+PH | علوم الإعلامية | | | | |

| العلوم الإنسانية والإجتماعية والدينية والتربية | | | | | | |
|------------------------------------------------|--------------------------|----------------|-------|--------------------------------------------------------------------------------------------------------------------------------|-----------------------------------------------------------------|---------------------------------------|
| مجموع نقاط اخر موجه 2022 | صيغة احتساب مجموع النقاط | نوع البكالوريا | الرمز | التخصصات | المؤسسة والجامعة | الإجازة / الشعبة |
| 111.69 | FG+(HG+PH)/2 | آداب | 11120 | -التنمية البشرية والقضايا الإجتماعية -الثقافة والتواصل | المعهد العالي للعلوم الإنسانية بتونس جامعة تونس المنار | |
| 100.73 | FG+PH | رياضيات | | | | |
| 137.86 | FG+PH | علوم تجريبية | | | | |
| 95.16 | FG+(HG+PH)/2 | إقتصاد وتصرف | | | | |
| 137.05 | FG+PH | العلوم التقنية | | | | |
| 90.47 | FG+PH | علوم الإعلامية | | | | |
| 109.31 | FG+(HG+PH)/2 | آداب | 40120 | -الوساطة والضبط والتدخل السوسيلوجي -الديمقراطية والسياسات العمومية والتنمية المستدامة -الشباب والحراك والإشراك الاجتماعي | كلية الآداب والعلوم الإنسانية بصفاقس جامعة صفاقس | |
| 0.00 | FG+PH | رياضيات | | | | |
| 96.69 | FG+PH | علوم تجريبية | | | | |
| 74.91 | FG+(HG+PH)/2 | إقتصاد وتصرف | | | | |
| 109.28 | FG+PH | العلوم التقنية | | | | |
| 0.00 | FG+PH | علوم الإعلامية | | | | |
| 104.29 | FG+(HG+PH)/2 | آداب | 60120 | الوساطة والضبط والتدخل السوسيلوجي | المعهد العالي للدراسات التطبيقية في الانسانيات بقفصة جامعة قفصة | |
| 0.00 | FG+PH | رياضيات | | | | |
| 97.38 | FG+PH | علوم تجريبية | | | | |
| 85.31 | FG+(HG+PH)/2 | إقتصاد وتصرف | | | | |
| 92.99 | FG+PH | العلوم التقنية | | | | |
| 0.00 | FG+PH | علوم الإعلامية | | | | |
| 128.76 | FG+PH | آداب | 10121 | علم النفس | كلية العلوم الإنسانية والإجتماعية بتونس جامعة تونس | الإجازة في علم النفس 3 سنوات (امد) |
| 160.52 | FG+PH | رياضيات | | | | |
| 129.05 | FG+PH | علوم تجريبية | | | | |
| 117.97 | FG+PH | إقتصاد وتصرف | | | | |
| 159.70 | FG+PH | العلوم التقنية | | | | |
| 150.64 | FG+PH | علوم الإعلامية | | | | |
| 151.18 | FG+PH | رياضة | | | | |
| 124.58 | FG+PH | آداب | 11121 | علم النفس | المعهد العالي للعلوم الإنسانية بتونس جامعة تونس المنار | |
| 156.31 | FG+PH | رياضيات | | | | |
| 127.84 | FG+PH | علوم تجريبية | | | | |

العلوم الإنسانية والإجتماعية والدينية والتربية

| مجموع نقاط اخر موجه 2022 | صيغة احتساب مجموع النقاط | نوع البكالوريا | الرمز | التخصصات | المؤسسة والجامعة | الإجازة / الشعبة |
|--------------------------|--------------------------|----------------|-------|----------|-----------------------------------------------------------|-----------------------------------------|
| 114.61 | FG+PH | إقتصاد وتصرف | | | | |
| 179.46 | FG+PH | العلوم التقنية | | | | |
| 129.60 | FG+PH | علوم الإعلامية | | | | |
| 136.41 | FG+PH | رياضة | | | | |
| 95.61 | FG+PH | آداب | 10122 | الفلسفة | كلية العلوم الإنسانية والإجتماعية بتونس جامعة تونس | الإجازة في الفلسفة 3 سنوات (امد) |
| 0.00 | FG+PH | رياضيات | | | | |
| 116.02 | FG+PH | علوم تجريبية | | | | |
| 82.53 | FG+PH | إقتصاد وتصرف | | | | |
| 0.00 | FG+PH | العلوم التقنية | | | | |
| 122.99 | FG+PH | علوم الإعلامية | | | | |
| 114.30 | FG+PH | رياضة | | | | |
| 99.21 | FG+PH | آداب | 11122 | الفلسفة | المعهد العالي للعلوم الإنسانية بتونس جامعة تونس المنار | |
| 0.00 | FG+PH | رياضيات | | | | |
| 114.97 | FG+PH | علوم تجريبية | | | | |
| 93.59 | FG+PH | إقتصاد وتصرف | | | | |
| 0.00 | FG+PH | العلوم التقنية | | | | |
| 0.00 | FG+PH | علوم الإعلامية | | | | |
| 127.82 | FG+PH | رياضة | | | | |
| 92.89 | FG+PH | آداب | 40122 | الفلسفة | كلية الآداب والعلوم الإنسانية بصفاقس جامعة صفاقس | |
| 0.00 | FG+PH | رياضيات | | | | |
| 129.41 | FG+PH | علوم تجريبية | | | | |
| 81.76 | FG+PH | إقتصاد وتصرف | | | | |
| 0.00 | FG+PH | العلوم التقنية | | | | |
| 0.00 | FG+PH | علوم الإعلامية | | | | |
| 91.12 | FG+PH | رياضة | | | | |
| 82.38 | FG+PH | آداب | 70122 | الفلسفة | كلية الآداب والعلوم الإنسانية بالقيروان جامعة القيروان | |
| 0.00 | FG+PH | رياضيات | | | | |
| 99.61 | FG+PH | علوم تجريبية | | | | |
| 0.00 | FG+PH | إقتصاد وتصرف | | | | |
| 0.00 | FG+PH | العلوم التقنية | | | | |
| 0.00 | FG+PH | علوم الإعلامية | | | | |

| العلوم الإنسانية والإجتماعية والدينية والتربية | | | | | | |
|------------------------------------------------|--------------------------|----------------|-------|----------------------------------------------------------------------------------|-------------------------------------------------------|-------------------------------------|
| مجموع نقاط اخر موجه 2022 | صيغة احتساب مجموع النقاط | نوع البكالوريا | الرمز | التخصصات | المؤسسة والجامعة | الإجازة / الشعبة |
| 0.00 | FG+PH | رياضة | | | | |
| 81.85 | FG+(F+HG)/2 | آداب | 10123 | التاريخ الآثار وعلوم التراث | كلية العلوم الإنسانية والإجتماعية بتونس جامعة تونس | الإجازة في التاريخ 3 سنوات (امد) |
| 0.00 | FG+F | رياضيات | | | | |
| 99.63 | FG+F | علوم تجريبية | | | | |
| 79.75 | FG+(F+HG)/2 | إقتصاد وتصرف | | | | |
| 85.51 | FG+F | العلوم التقنية | | | | |
| 0.00 | FG+F | علوم الإعلامية | | | | |
| 0.00 | FG+F | رياضة | | | | |
| 76.65 | FG+(F+HG)/2 | آداب | 11123 | -الآثار وعلوم التراث -التاريخ الاقتصادي والاجتماعي -تاريخ الفن وعلم الآثار | كلية الآداب والفنون والإنسانيات بمنوبة جامعة منوبة | |
| 0.00 | FG+F | رياضيات | | | | |
| 149.15 | FG+F | علوم تجريبية | | | | |
| 75.20 | FG+(F+HG)/2 | إقتصاد وتصرف | | | | |
| 0.00 | FG+F | العلوم التقنية | | | | |
| 0.00 | FG+F | علوم الإعلامية | | | | |
| 83.70 | FG+F | رياضة | | | | |
| 88.36 | FG+(F+HG)/2 | آداب | 30123 | -التاريخ -الآثار وعلوم التراث -تاريخ الفن | كلية الآداب والعلوم الإنسانية بسوسة جامعة سوسة | |
| 0.00 | FG+F | رياضيات | | | | |
| 106.84 | FG+F | علوم تجريبية | | | | |
| 79.89 | FG+(F+HG)/2 | إقتصاد وتصرف | | | | |
| 0.00 | FG+F | العلوم التقنية | | | | |
| 0.00 | FG+F | علوم الإعلامية | | | | |
| 81.89 | FG+F | رياضة | | | | |
| 68.78 | FG+(F+HG)/2 | آداب | 40123 | -التاريخ -الآثار وعلوم التراث | كلية الآداب والعلوم الإنسانية بصفافس جامعة صفافس | |
| 0.00 | FG+F | رياضيات | | | | |
| 80.90 | FG+F | علوم تجريبية | | | | |
| 74.30 | FG+(F+HG)/2 | إقتصاد وتصرف | | | | |
| 89.63 | FG+F | العلوم التقنية | | | | |
| 0.00 | FG+F | علوم الإعلامية | | | | |
| 80.68 | FG+F | رياضة | | | | |

العلوم الإنسانية والإجتماعية والدينية والتربية

| مجموع نقاط اخر موجه 2022 | صيغة احتساب مجموع النقاط | نوع البكالوريا | الرمز | التخصصات | المؤسسة والجامعة | الإجازة / الشعبة |
|--------------------------|--------------------------|----------------|-------|----------------------------------------------------------------------------------|--------------------------------------------------------|-------------------------------------------|
| 77.28 | $FG+(F+HG)/2$ | آداب | 80123 | -التاريخ -الآثار وعلوم التراث | المعهد العالي للعلوم الإنسانية بجنوبية جامعة جنوبية | |
| 0.00 | $FG+F$ | رياضيات | | | | |
| 104.10 | $FG+F$ | علوم تجريبية | | | | |
| 71.62 | $FG+(F+HG)/2$ | إقتصاد وتصرف | | | | |
| 150.85 | $FG+F$ | العلوم التقنية | | | | |
| 0.00 | $FG+F$ | علوم الإعلامية | | | | |
| 0.00 | $FG+F$ | رياضة | | | | |
| 88.87 | $FG+(F+HG)/2$ | آداب | 10124 | الجغرافيا | كلية العلوم الإنسانية والإجتماعية بتونس جامعة تونس | الإجازة في الجغرافيا 3 سنوات (امد) |
| 0.00 | $FG+F$ | رياضيات | | | | |
| 119.09 | $FG+F$ | علوم تجريبية | | | | |
| 78.20 | $FG+(F+HG)/2$ | إقتصاد وتصرف | | | | |
| 75.45 | $FG+F$ | العلوم التقنية | | | | |
| 0.00 | $FG+F$ | علوم الإعلامية | | | | |
| 81.83 | $FG+(F+HG)/2$ | آداب | 11124 | التهيئة والمحيط والمخاطر | كلية الآداب والفنون والإنسانيات بمنوبة جامعة منوبة | |
| 0.00 | $FG+F$ | رياضيات | | | | |
| 96.32 | $FG+F$ | علوم تجريبية | | | | |
| 77.05 | $FG+(F+HG)/2$ | إقتصاد وتصرف | | | | |
| 0.00 | $FG+F$ | العلوم التقنية | | | | |
| 0.00 | $FG+F$ | علوم الإعلامية | | | | |
| 89.40 | $FG+(F+HG)/2$ | آداب | 30124 | -التنمية الترابية والجماعات المحلية -المخاطر والتزاب | كلية الآداب والعلوم الإنسانية بسوسة جامعة سوسة | |
| 0.00 | $FG+F$ | رياضيات | | | | |
| 144.00 | $FG+F$ | علوم تجريبية | | | | |
| 71.00 | $FG+(F+HG)/2$ | إقتصاد وتصرف | | | | |
| 97.61 | $FG+F$ | العلوم التقنية | | | | |
| 0.00 | $FG+F$ | علوم الإعلامية | | | | |
| 79.74 | $FG+(F+HG)/2$ | آداب | 40124 | -المجال والمخاطر والتنمية المستدامة -الخرائطية ونظم المعلومات الجغرافية | كلية الآداب والعلوم الإنسانية بصفاقس جامعة صفاقس | |
| 0.00 | $FG+F$ | رياضيات | | | | |
| 80.09 | $FG+F$ | علوم تجريبية | | | | |
| 75.53 | $FG+(F+HG)/2$ | إقتصاد وتصرف | | | | |

العلوم الإنسانية والإجتماعية والدينية والتربية

| مجموع نقاط اخر موجه 2022 | صيغة احتساب مجموع النقاط | نوع البكالوريا | الرمز | التخصصات | المؤسسة والجامعة | الإجازة / الشعبة |
|--------------------------|--------------------------|----------------|-------|-------------------------------------------------------------------------------------------------------------|------------------------------------------------------------|--------------------------------------------------------------------|
| 93.88 | FG+F | العلوم التقنية | | | | |
| 0.00 | FG+F | علوم الإعلامية | | | | |
| 93.39 | FG+AR | آداب | 10137 | حفظ الوثائق وترميمها | المعهد العالي للحضارة الإسلامية بتونس جامعة الزيتونة | الإجازة في حفظ الموروث الثقافي المادي و ترميمه 3 سنوات (امد) |
| 0.00 | FG+AR | رياضيات | | | | |
| 91.00 | FG+AR | علوم تجريبية | | | | |
| 0.00 | FG+AR | العلوم التقنية | | | | |
| 98.65 | FG+AR | آداب | 10138 | -الحضارة الإسلامية -الفقه وأصوله -علوم القرآن والحديث -العقيدة وعلم الكلام | المعهد العالي للحضارة الإسلامية بتونس جامعة الزيتونة | الإجازة في العلوم الإسلامية 3 سنوات (امد) |
| 0.00 | FG+AR | رياضيات | | | | |
| 106.49 | FG+AR | علوم تجريبية | | | | |
| 126.62 | FG+AR | إقتصاد وتصرف | | | | |
| 95.50 | FG+AR | العلوم التقنية | | | | |
| 89.09 | FG+AR | علوم الإعلامية | | | | |
| 92.43 | FG+AR | رياضة | | | | |
| 99.17 | FG+AR | آداب | 70138 | -الدراسات الإسلامية -الأديان المقارنة وحوار الحضارات -الفقه المقارن والقانون | المعهد العالي للعلوم الإسلامية بالقيروان جامعة الزيتونة | |
| 0.00 | FG+AR | رياضيات | | | | |
| 109.48 | FG+AR | علوم تجريبية | | | | |
| 111.21 | FG+AR | إقتصاد وتصرف | | | | |
| 107.11 | FG+AR | العلوم التقنية | | | | |
| 0.00 | FG+AR | علوم الإعلامية | | | | |
| 97.86 | FG+AR | رياضة | | | | |
| 95.65 | FG+AR | آداب | 10139 | -أصول الدين -الشريعة والقانون -الحضارة الإسلامية -القرآن والحديث والسيرة -اقتصاد ومالية إسلامية | المعهد العالي لأصول الدين بتونس جامعة الزيتونة | الإجازة في العلوم الشرعية 3 سنوات (امد) |
| 96.42 | FG+AR | رياضيات | | | | |
| 112.80 | FG+AR | علوم تجريبية | | | | |
| 107.92 | FG+AR | إقتصاد وتصرف | | | | |
| 98.77 | FG+AR | العلوم التقنية | | | | |
| 98.55 | FG+AR | علوم الإعلامية | | | | |
| 100.20 | FG+AR | رياضة | | | | |
| 91.53 | FG+(M+Info)/2 | رياضيات | 10158 | الجيوماتيك والمحيط و التهيئة | كلية الآداب والفنون والإنسانيات بمنوبة جامعة منوبة | الإجازة في الجيوماتيك والبيئة والتهيئة 3 سنوات (امد) |
| 78.57 | FG+(M+Info)/2 | علوم تجريبية | | | | |
| 86.26 | FG+(M+Info)/2 | العلوم التقنية | | | | |

| العلوم الإنسانية والإجتماعية والدينية والتربية | | | | | | |
|------------------------------------------------|--------------------------|----------------|-------|--------------------------------|--------------------------------------------------------|---------------------------------------------------------------------------|
| مجموع نقاط اخر موجه 2022 | صيغة احتساب مجموع النقاط | نوع البكالوريا | الرمز | التخصصات | المؤسسة والجامعة | الإجازة / الشعبة |
| 93.44 | FG+(M+Algo)/2 | علوم الإعلامية | | | | |
| 79.02 | FG+(F+HG)/2 | آداب | 80159 | جغرافية البيئة | المعهد العالي للعلوم الإنسانية بجنوبية جامعة جنوبية | الاجازة في جغرافية البيئة 3 سنوات (امد) |
| 0.00 | FG+F | رياضيات | | | | |
| 84.98 | FG+F | علوم تجريبية | | | | |
| 78.19 | FG+(F+HG)/2 | إقتصاد وتصرف | | | | |
| 0.00 | FG+F | العلوم التقنية | | | | |
| 72.35 | FG+F | علوم الإعلامية | | | | |
| 147.29 | FG+(F+ANG+HG)/3 | آداب | 10160 | الجيوبوليتيك والعلاقات الدولية | كلية الآداب والفنون والإنسانيات بمنوبة جامعة منوبة | الاجازة في الجيوبوليتيك و العلاقات الدولية 3 سنوات (امد) |
| 111.03 | FG+(F+ANG)/2 | رياضيات | | | بالاشتراك مع المدرسة العليا للتجارة بمنوبة | |
| 119.10 | FG+(F+ANG)/2 | علوم تجريبية | | | | |
| 103.40 | FG+(F+ANG+HG)/3 | إقتصاد وتصرف | | | | |
| 150.53 | FG+(F+ANG)/2 | العلوم التقنية | | | | |
| 106.65 | FG+(F+ANG)/2 | علوم الإعلامية | | | | |
| 92.10 | FG+(F+HG)/2 | آداب | 40161 | حفظ الممتلكات الثقافية | | كلية الآداب والعلوم الإنسانية بصفاقس جامعة صفاقس |
| 0.00 | FG+F | رياضيات | | | | |
| 0.00 | FG+F | علوم تجريبية | | | | |
| 70.97 | FG+(F+HG)/2 | إقتصاد وتصرف | | | | |
| 0.00 | FG+F | العلوم التقنية | | | | |
| 0.00 | FG+F | علوم الإعلامية | | | | |
| 89.44 | FG+F | رياضة | | | | |
| 75.73 | FG+(F+HG)/2 | آداب | 10162 | الحجارة الخشب | المعهد العالي لمهن التراث بتونس جامعة تونس | الإجازة في المحافظة على الممتلكات الثقافية و ترميمها 3 سنوات (امد) |
| 0.00 | FG+F | رياضيات | | | | |
| 100.33 | FG+F | علوم تجريبية | | | | |
| 81.29 | FG+(F+HG)/2 | إقتصاد وتصرف | | | | |
| 89.95 | FG+F | العلوم التقنية | | | | |
| 0.00 | FG+F | علوم الإعلامية | | | | |
| 102.33 | FG+F | رياضة | | | | |
| 89.07 | FG+(M+Info)/2 | رياضيات | 10164 | الجيوماتيك | كلية العلوم الإنسانية والإجتماعية بتونس جامعة تونس | الاجازة في الجيوماتيك والتهيئة |
| 76.97 | FG+(M+Info)/2 | علوم تجريبية | | التهيئة والتخطيط الترابي | | 3 سنوات (امد) |
| 79.92 | FG+(M+Info)/2 | العلوم التقنية | | | | |

العلوم الإنسانية والإجتماعية والدينية والتربية

| مجموع نقاط اخر موجه 2022 | صيغة احتساب مجموع النقاط | نوع البكالوريا | الرمز | التخصصات | المؤسسة والجامعة | الإجازة / الشعبة |
|--------------------------|--------------------------|----------------|-------|-----------------------------------------------------------------------------------|---------------------------------------------------------------|---------------------------------------------------|
| 94.37 | FG+(M+Algo)/2 | علوم الإعلامية | | | | |
| 95.45 | FG+(F+HG)/2 | آداب | 10167 | الأثار | المعهد العالي للعلوم الإنسانية بتونس جامعة تونس المنار | الإجازة في الأثار 3 سنوات (امد) |
| 0.00 | FG+F | رياضيات | | | | |
| 110.34 | FG+F | علوم تجريبية | | | | |
| 74.77 | FG+(F+HG)/2 | إقتصاد وتصرف | | | | |
| 0.00 | FG+F | العلوم التقنية | | | | |
| 102.60 | FG+F | علوم الإعلامية | | | | |
| 87.33 | FG+F | رياضة | | | | |
| 83.60 | FG+(F+HG)/2 | آداب | 70167 | الأثار | كلية الآداب والعلوم الإنسانية بالقيروان جامعة القيروان | |
| 0.00 | FG+F | رياضيات | | | | |
| 95.54 | FG+F | علوم تجريبية | | | | |
| 82.38 | FG+(F+HG)/2 | إقتصاد وتصرف | | | | |
| 0.00 | FG+F | العلوم التقنية | | | | |
| 0.00 | FG+F | علوم الإعلامية | | | | |
| 96.78 | FG+F | رياضة | | | | |
| 113.36 | FG+F | رياضيات | 10174 | -التراث الطبيعي -التراث الثقافي | المعهد العالي لمهن التراث بتونس جامعة تونس | الاجازة في تثمين التراث و تثمينه 3 سنوات (امد) |
| 90.59 | FG+F | علوم تجريبية | | | | |
| 70.93 | FG+(F+HG)/2 | إقتصاد وتصرف | | | | |
| 113.36 | FG+F | رياضيات | | | | |
| 90.59 | FG+F | علوم تجريبية | | | | |
| 70.93 | FG+(F+HG)/2 | إقتصاد وتصرف | | | | |
| 97.17 | FG+Inf | آداب | 10260 | -تقنيات فنون التراث الإسلامي -الوسائط المتعددة المطبقة على الفنون الإسلامية | المعهد العالي لأصول الدين بتونس جامعة الزيتونة | الإجازة في فنون التراث الإسلامي 3 سنوات (امد) |
| 0.00 | FG+Inf | رياضيات | | | | |
| 87.20 | FG+Inf | علوم تجريبية | | | | |
| 86.77 | FG+Inf | إقتصاد وتصرف | | | | |
| 0.00 | FG+Inf | العلوم التقنية | | | | |
| 128.20 | FG+STI | علوم الإعلامية | | | | |
| 109.19 | FG+(HG+PH)/2 | آداب | 10355 | -الخدمة الإجتماعية بالمؤسسة -التثمية والحماية الإجتماعية | المعهد الوطني للشغل والدراسات الإجتماعية بتونس جامعة قرطاج | الإجازة في الخدمة الاجتماعية 3 سنوات (امد) |

| العلوم الإنسانية والإجتماعية والدينية والتربية | | | | | | |
|------------------------------------------------|--------------------------|----------------|-------|-----------------------------------------------------------|----------------------------------------------------------|----------------------------------------------------------------------|
| مجموع نقاط اخر موجه 2022 | صيغة احتساب مجموع النقاط | نوع البكالوريا | الرمز | التخصصات | المؤسسة والجامعة | الإجازة / الشعبة |
| 101.77 | FG+(HG+PH)/2 | إقتصاد وتصرف | | -الدفاع الإجتماعي -الخدمة الإجتماعية في المجال المدرسي | | |
| 108.99 | FG+(AR+ANG+F)/3 | آداب | 10362 | التصرف الإلكتروني في المعلومات والوثائق | المعهد العالي للتوثيق بتونس جامعة منوبة | الإجازة في التصرف الإلكتروني في المعلومات و الوثائق 3 سنوات (امد) |
| 109.26 | FG+(AR+ANG+F)/3 | رياضيات | | | | |
| 100.35 | FG+(AR+ANG+F)/3 | علوم تجريبية | | | | |
| 102.34 | FG+(AR+ANG+F)/3 | إقتصاد وتصرف | | | | |
| 88.20 | FG+(AR+ANG+F)/3 | العلوم التقنية | | | | |
| 82.20 | FG+(AR+ANG+F)/3 | علوم الإعلامية | | | | |
| 100.12 | FG+(AR+ANG+F)/3 | آداب | 10363 | -التصرف في الأرشيف | المعهد العالي للتوثيق بتونس جامعة منوبة | الإجازة في التوثيق وعلوم المكتبات والأرشيف 3 سنوات (امد) |
| 98.30 | FG+(AR+ANG+F)/3 | رياضيات | | -المكتبات وموارد المعلومات | | |
| 106.05 | FG+(AR+ANG+F)/3 | علوم تجريبية | | | | |
| 103.00 | FG+(AR+ANG+F)/3 | إقتصاد وتصرف | | | | |
| 92.04 | FG+(AR+ANG+F)/3 | العلوم التقنية | | | | |
| 85.11 | FG+(AR+ANG+F)/3 | علوم الإعلامية | | | | |
| 111.26 | FG+PH | آداب | 10470 | -التربية ما قبل المدرسة | المعهد العالي لإطارات الطفولة بقرطاج درمش جامعة قرطاج | الإجازة في علوم التربية 3 سنوات (امد) |
| 93.13 | FG+PH | رياضيات | | -تربية الطفل | | |
| 114.40 | FG+PH | علوم تجريبية | | | | شعبة تتطلب اختبار |
| 106.55 | FG+PH | إقتصاد وتصرف | | | | |
| 124.78 | FG+PH | العلوم التقنية | | | | |
| 106.01 | FG+PH | علوم الإعلامية | | | | |
| 114.51 | FG+PH | رياضة | | | | |
| 131.62 | FG+(F+ANG+PH)/3 | آداب | 10473 | التربية المختصة | المعهد العالي للتربية المختصة جامعة منوبة | الإجازة في التربية المختصة 3 سنوات (امد) |
| 108.72 | FG+(F+ANG+PH)/3 | رياضيات | | | | |
| 113.62 | FG+(F+ANG+PH)/3 | علوم تجريبية | | | | تربية بدنية إجبارية |
| 120.60 | FG+(F+ANG+PH)/3 | إقتصاد وتصرف | | | | |
| 120.01 | FG+(F+ANG+PH)/3 | العلوم التقنية | | | | |
| 103.82 | FG+(F+ANG+PH)/3 | علوم الإعلامية | | | | |
| 151.76 | FG+(F+ANG+PH)/3 | رياضة | | | | |

العلوم الإنسانية والإجتماعية والدينية والتربية

| مجموع نقاط اخر موجه 2022 | صيغة احتساب مجموع النقاط | نوع البكالوريا | الرمز | التخصصات | المؤسسة والجامعة | الإجازة / الشعبة |
|--------------------------|--------------------------|----------------|-------|------------------|------------------------------------------------------------------------|--------------------------------------------------------------------------------------|
| 118.72 | FG+(AR+FR)/2 | آداب | 24477 | التربية والتعليم | المعهد العالي للدراسات التطبيقية في الإنسانيات بزغوان جامعة تونس | الإجازة في التربية والتعليم 3 سنوات (امد) السن القصوى 21 سنة في غرة أكتوبر |
| 112.27 | FG+(AR+FR)/2 | رياضيات | | | | |
| 128.22 | FG+(AR+FR)/2 | علوم تجريبية | | | | |
| 142.79 | FG+(AR+FR)/2 | إقتصاد وتصرف | | | | |
| 135.16 | FG+(AR+FR)/2 | العلوم التقنية | | | | |
| 111.83 | FG+(AR+FR)/2 | علوم الإعلامية | | | | |
| 131.39 | FG+(AR+FR)/2 | آداب | 36477 | التربية والتعليم | المعهد العالي للدراسات التطبيقية في الانسانيات بالمهدية جامعة المنستير | شعبة تتطلب اختبار |
| 134.44 | FG+(AR+FR)/2 | رياضيات | | | | |
| 143.91 | FG+(AR+FR)/2 | علوم تجريبية | | | | |
| 154.12 | FG+(AR+FR)/2 | إقتصاد وتصرف | | | | |
| 142.51 | FG+(AR+FR)/2 | العلوم التقنية | | | | |
| 125.90 | FG+(AR+FR)/2 | علوم الإعلامية | | | | |
| 127.28 | FG+(AR+FR)/2 | آداب | 50477 | التربية والتعليم | المعهد العالي للغات بقابس جامعة قابس | |
| 124.59 | FG+(AR+FR)/2 | رياضيات | | | | |
| 137.60 | FG+(AR+FR)/2 | علوم تجريبية | | | | |
| 149.75 | FG+(AR+FR)/2 | إقتصاد وتصرف | | | | |
| 137.57 | FG+(AR+FR)/2 | العلوم التقنية | | | | |
| 136.05 | FG+(AR+FR)/2 | علوم الإعلامية | | | | |
| 118.93 | FG+(AR+FR)/2 | آداب | 54477 | التربية والتعليم | المعهد العالي للعلوم الإنسانية بمدنين جامعة قابس | |
| 113.42 | FG+(AR+FR)/2 | رياضيات | | | | |
| 125.49 | FG+(AR+FR)/2 | علوم تجريبية | | | | |
| 143.36 | FG+(AR+FR)/2 | إقتصاد وتصرف | | | | |
| 128.65 | FG+(AR+FR)/2 | العلوم التقنية | | | | |
| 133.79 | FG+(AR+FR)/2 | علوم الإعلامية | | | | |
| 115.26 | FG+(AR+FR)/2 | آداب | 56477 | التربية والتعليم | المعهد العالي للفنون و الحرف بتطاوين جامعة قابس | |
| 100.37 | FG+(AR+FR)/2 | رياضيات | | | | |
| 119.95 | FG+(AR+FR)/2 | علوم تجريبية | | | | |
| 138.06 | FG+(AR+FR)/2 | إقتصاد وتصرف | | | | |
| 126.99 | FG+(AR+FR)/2 | العلوم التقنية | | | | |

العلوم الإنسانية والإجتماعية والدينية والتربية

| مجموع نقاط اخر موجه 2022 | صيغة احتساب مجموع النقاط | نوع البكالوريا | الرمز | التخصصات | المؤسسة والجامعة | الإجازة / الشعبة |
|--------------------------|--------------------------|----------------|-------|------------------|------------------------------------------|-----------------------------------|
| 124.83 | FG+(AR+FR)/2 | علوم الإعلامية | | | | |
| 114.12 | FG+(AR+FR)/2 | آداب | 60477 | التربية والتعليم | المعهد العالي للعلوم الاجتماعية والتربية | بقفصة جامعة قفصة |
| 91.98 | FG+(AR+FR)/2 | رياضيات | | | | |
| 120.70 | FG+(AR+FR)/2 | علوم تجريبية | | | | |
| 136.04 | FG+(AR+FR)/2 | إقتصاد وتصرف | | | | |
| 129.20 | FG+(AR+FR)/2 | العلوم التقنية | | | | |
| 116.88 | FG+(AR+FR)/2 | علوم الإعلامية | | | | |
| 114.74 | FG+(AR+FR)/2 | آداب | 63477 | التربية والتعليم | المعهد العالي للدراسات التطبيقية في | الإنسانيات بتوزر جامعة قفصة |
| 97.79 | FG+(AR+FR)/2 | رياضيات | | | | |
| 119.94 | FG+(AR+FR)/2 | علوم تجريبية | | | | |
| 135.85 | FG+(AR+FR)/2 | إقتصاد وتصرف | | | | |
| 127.47 | FG+(AR+FR)/2 | العلوم التقنية | | | | |
| 119.80 | FG+(AR+FR)/2 | علوم الإعلامية | | | | |
| 114.79 | FG+(AR+FR)/2 | آداب | 73477 | التربية والتعليم | المعهد العالي للدراسات التطبيقية في | الإنسانيات بسببيلة جامعة القيروان |
| 101.76 | FG+(AR+FR)/2 | رياضيات | | | | |
| 122.90 | FG+(AR+FR)/2 | علوم تجريبية | | | | |
| 136.87 | FG+(AR+FR)/2 | إقتصاد وتصرف | | | | |
| 131.22 | FG+(AR+FR)/2 | العلوم التقنية | | | | |
| 114.31 | FG+(AR+FR)/2 | علوم الإعلامية | | | | |
| 120.37 | FG+(AR+FR)/2 | آداب | 80477 | التربية والتعليم | المعهد العالي للعلوم الإنسانية بجنوبية | جامعة جنوبية |
| 107.51 | FG+(AR+FR)/2 | رياضيات | | | | |
| 121.35 | FG+(AR+FR)/2 | علوم تجريبية | | | | |
| 140.28 | FG+(AR+FR)/2 | إقتصاد وتصرف | | | | |
| 132.92 | FG+(AR+FR)/2 | العلوم التقنية | | | | |
| 115.18 | FG+(AR+FR)/2 | علوم الإعلامية | | | | |
| 123.81 | FG+(AR+FR)/2 | آداب | 82477 | التربية والتعليم | المعهد العالي للدراسات التطبيقية في | الإنسانيات بالكاف جامعة جنوبية |
| 103.38 | FG+(AR+FR)/2 | رياضيات | | | | |
| 125.94 | FG+(AR+FR)/2 | علوم تجريبية | | | | |
| 142.23 | FG+(AR+FR)/2 | إقتصاد وتصرف | | | | |
| 133.42 | FG+(AR+FR)/2 | العلوم التقنية | | | | |

| العلوم الإنسانية والإجتماعية والدينية والتربية | | | | | | |
|------------------------------------------------|--------------------------|----------------|-------|------------------|------------------------------------------------------------|-----------------------------|
| مجموع نقاط اخر موجه 2022 | صيغة احتساب مجموع النقاط | نوع البكالوريا | الرمز | التخصصات | المؤسسة والجامعة | الإجازة / الشعبة |
| 112.19 | $FG+(AR+FR)/2$ | علوم الإعلامية | | | | |
| 107.64 | $FG+(HG+PH)/2$ | آداب | 10548 | الوساطة العائلية | المعهد الوطني للشغل والدراسات الإجتماعية بتونس جامعة قرطاج | الإجازة في التدخل الاجتماعي |
| 94.72 | $FG+(HG+PH)/2$ | إقتصاد وتصريف | | | | 3 سنوات (امد) |
| 106.81 | $FG+(AR+ANG+F+PH)/4$ | آداب | 10611 | الصحافة | معهد الصحافة وعلوم الإخبار جامعة منوبة | الإجازة في الصحافة |
| 98.89 | $FG+(AR+ANG+F+PH)/4$ | رياضيات | | | | 3 سنوات (امد) |
| 121.23 | $FG+(AR+ANG+F+PH)/4$ | علوم تجريبية | | | | شعبة تتطلب اختبار |
| 113.98 | $FG+(AR+ANG+F+PH)/4$ | إقتصاد وتصريف | | | | |
| 111.34 | $FG+(AR+ANG+F+PH)/4$ | العلوم التقنية | | | | |
| 134.62 | $FG+(AR+ANG+F+PH)/4$ | علوم الإعلامية | | | | |
| 103.08 | $FG+(AR+ANG+F+PH)/4$ | رياضة | | | | |
| 100.26 | $FG+(AR+ANG+F+PH)/4$ | آداب | 10612 | إتصال | معهد الصحافة وعلوم الإخبار جامعة منوبة | الإجازة في الإتصال |
| 101.69 | $FG+(AR+ANG+F+PH)/4$ | رياضيات | | | | 3 سنوات (امد) |
| 108.61 | $FG+(AR+ANG+F+PH)/4$ | علوم تجريبية | | | | شعبة تتطلب اختبار |
| 104.25 | $FG+(AR+ANG+F+PH)/4$ | إقتصاد وتصريف | | | | |
| 114.55 | $FG+(AR+ANG+F+PH)/4$ | العلوم التقنية | | | | |
| 106.98 | $FG+(AR+ANG+F+PH)/4$ | علوم الإعلامية | | | | |

العلوم القانونية والعلوم السياسية

| مجموع نقاط اخر موجه 2022 | صيغة احتساب مجموع النقاط | نوع البكالوريا | الرمز | التخصصات | المؤسسة والجامعة | الإجازة / الشعبة |
|--------------------------|--------------------------|----------------|-------|-------------------------------------------------------------------------------------------------------------------------------------------------------------|------------------------------------------------------------------|-------------------------------------|
| 129.14 | FG+(AR+FR)/2 | آداب | 10301 | -القانون العام -القانون الخاص | كلية الحقوق والعلوم السياسية بتونس جامعة تونس المنار | الإجازة في القانون 3 سنوات (امد) |
| 145.33 | FG+(AR+FR)/2 | رياضيات | | | | |
| 146.63 | FG+(AR+FR)/2 | علوم تجريبية | | | | |
| 130.24 | FG+(AR+FR)/2 | إقتصاد وتصرف | | | | |
| 119.51 | FG+(AR+FR)/2 | العلوم التقنية | | | | |
| 121.47 | FG+(AR+FR)/2 | علوم الإعلامية | | | | |
| 85.44 | FG+(AR+FR)/2 | رياضة | | | | |
| 142.51 | FG+(AR+FR)/2 | آداب | 11301 | -القانون العام -القانون الخاص | كلية العلوم القانونية والسياسية والإجتماعية بتونس جامعة قرطاج | |
| 167.89 | FG+(AR+FR)/2 | رياضيات | | | | |
| 162.18 | FG+(AR+FR)/2 | علوم تجريبية | | | | |
| 143.37 | FG+(AR+FR)/2 | إقتصاد وتصرف | | | | |
| 131.60 | FG+(AR+FR)/2 | العلوم التقنية | | | | |
| 123.38 | FG+(AR+FR)/2 | علوم الإعلامية | | | | |
| 78.38 | FG+(AR+FR)/2 | رياضة | | | | |
| 111.32 | FG+(AR+FR)/2 | آداب | 30301 | -القانون العام -القانون الخاص | كلية الحقوق والعلوم السياسية بسوسة جامعة سوسة | |
| 122.30 | FG+(AR+FR)/2 | رياضيات | | | | |
| 124.61 | FG+(AR+FR)/2 | علوم تجريبية | | | | |
| 110.48 | FG+(AR+FR)/2 | إقتصاد وتصرف | | | | |
| 152.94 | FG+(AR+FR)/2 | العلوم التقنية | | | | |
| 115.69 | FG+(AR+FR)/2 | علوم الإعلامية | | | | |
| 79.76 | FG+(AR+FR)/2 | رياضة | | | | |
| 103.81 | FG+(AR+FR)/2 | آداب | 40301 | -القانون العام -القانون الخاص -الإدارة وقانون المنازعات الإدارية -القانون الجبائي والمالي -قانون الأعمال -القانون العقاري -القانون العدلي | كلية الحقوق بصفاقس جامعة صفاقس | |
| 138.65 | FG+(AR+FR)/2 | رياضيات | | | | |
| 121.26 | FG+(AR+FR)/2 | علوم تجريبية | | | | |
| 104.06 | FG+(AR+FR)/2 | إقتصاد وتصرف | | | | |
| 127.00 | FG+(AR+FR)/2 | العلوم التقنية | | | | |
| 109.00 | FG+(AR+FR)/2 | علوم الإعلامية | | | | |
| 80.68 | FG+(AR+FR)/2 | رياضة | | | | |
| 101.65 | FG+(AR+FR)/2 | آداب | 50301 | -القانون العام | المعهد العالي للدراسات القانونية بقابس جامعة قابس | |
| 102.70 | FG+(AR+FR)/2 | رياضيات | | -القانون الخاص | | |
| 111.77 | FG+(AR+FR)/2 | علوم تجريبية | | -القانون العقاري | | |

العلوم القانونية والعلوم السياسية

| مجموع نقاط اخر موجه 2022 | صيغة احتساب مجموع النقاط | نوع البكالوريا | الرمز | التخصصات | المؤسسة والجامعة | الإجازة / الشعبة |
|--------------------------|--------------------------|----------------|-------|----------------------------------|------------------------------------------------------------------------|--------------------------------------------------|
| 95.91 | FG+(AR+FR)/2 | إقتصاد وتصرف | | | | |
| 120.94 | FG+(AR+FR)/2 | العلوم التقنية | | | | |
| 97.07 | FG+(AR+FR)/2 | علوم الإعلامية | | | | |
| 79.39 | FG+(AR+FR)/2 | رياضة | | | | |
| 99.74 | FG+(AR+FR)/2 | آداب | 70301 | -القانون العام -القانون الخاص | المعهد العالي للدراسات القانونية والسياسية بالقيروان جامعة القيروان | |
| 102.66 | FG+(AR+FR)/2 | رياضيات | | | | |
| 109.93 | FG+(AR+FR)/2 | علوم تجريبية | | | | |
| 92.30 | FG+(AR+FR)/2 | إقتصاد وتصرف | | | | |
| 117.56 | FG+(AR+FR)/2 | العلوم التقنية | | | | |
| 110.47 | FG+(AR+FR)/2 | علوم الإعلامية | | | | |
| 82.56 | FG+(AR+FR)/2 | رياضة | | | | |
| 98.16 | FG+(AR+FR)/2 | آداب | 80301 | -القانون العام -القانون الخاص | كلية العلوم القانونية والإقتصادية والتصرف بجندوبة جامعة جندوبة | |
| 89.85 | FG+(AR+FR)/2 | رياضيات | | | | |
| 106.67 | FG+(AR+FR)/2 | علوم تجريبية | | | | |
| 92.47 | FG+(AR+FR)/2 | إقتصاد وتصرف | | | | |
| 89.74 | FG+(AR+FR)/2 | العلوم التقنية | | | | |
| 104.92 | FG+(AR+FR)/2 | علوم الإعلامية | | | | |
| 84.38 | FG+(AR+FR)/2 | رياضة | | | | |
| 108.00 | FG+(AR+FR)/2 | آداب | 10346 | القانون الإجتماعي | المعهد الوطني للشغل والدراسات الإجتماعية بتونس جامعة قرطاج | الإجازة في القانون الاجتماعي 3 سنوات (امد) |
| 96.69 | FG+(AR+FR)/2 | إقتصاد وتصرف | | | | |

الثقافة والفنون الجميلة والفنون والحرف

| مجموع نقاط اخر موجه 2022 | صيغة احتساب مجموع النقاط | نوع البكالوريا | الرمز | التخصصات | المؤسسة والجامعة | الإجازة / الشعبة |
|--------------------------|--------------------------|----------------|-------|---------------------------------------------------------------------|---------------------------------------------------------|-----------------------------------------------------------------------------|
| 90.09 | FG+(F+HG)/2 | آداب | 30162 | الفسيفساء والمساحات المزخرفة | المعهد العالي للفنون الجميلة بسوسة جامعة سوسة | الإجازة في المحافظة على الممتلكات الثقافية و ترميمها 3 سنوات (امد) |
| 0.00 | FG+F | رياضيات | | | | |
| 114.13 | FG+F | علوم تجريبية | | | | |
| 76.61 | FG+(F+HG)/2 | إقتصاد وتصرف | | | | |
| 112.46 | FG+F | العلوم التقنية | | | | |
| 87.16 | FG+F | علوم الإعلامية | | | | |
| 106.51 | FG+F | رياضة | | | | |
| 87.34 | FG+(F+HG)/2 | آداب | 50162 | الحجارة المصقولة | المعهد العالي للفنون و الحرف بقابس جامعة قابس | |
| 0.00 | FG+F | رياضيات | | | | |
| 0.00 | FG+F | علوم تجريبية | | | | |
| 77.93 | FG+(F+HG)/2 | إقتصاد وتصرف | | | | |
| 0.00 | FG+F | العلوم التقنية | | | | |
| 0.00 | FG+F | علوم الإعلامية | | | | |
| 82.89 | FG+F | رياضة | | | | |
| 101.70 | FG+PH | آداب | 10200 | -فن الممثل -مسرح الناشئة والوساطة المسرحية -فنون مسرح العرائس | المعهد العالي للفن المسرحي بتونس جامعة تونس | الإجازة في المسرح و فنون العرض 3 سنوات (امد) شعبة تتطلب اختبار |
| 103.34 | FG+PH | رياضيات | | | | |
| 101.99 | FG+PH | علوم تجريبية | | | | |
| 99.58 | FG+PH | إقتصاد وتصرف | | | | |
| 92.42 | FG+PH | العلوم التقنية | | | | |
| 95.60 | FG+PH | علوم الإعلامية | | | | |
| 120.32 | FG+PH | رياضة | | | | |
| 95.05 | FG+PH | آداب | 82200 | -فن الممثل -مسرح الطفل | المعهد العالي للموسيقى و المسرح بالكاف جامعة جندوبية | |
| 0.00 | FG+PH | رياضيات | | | | |
| 79.07 | FG+PH | علوم تجريبية | | | | |
| 76.87 | FG+PH | إقتصاد وتصرف | | | | |
| 0.00 | FG+PH | العلوم التقنية | | | | |
| 0.00 | FG+PH | علوم الإعلامية | | | | |
| 91.55 | FG+PH | رياضة | | | | |

الثقافة والفنون الجميلة والفنون والحرف

| مجموع نقاط اخر موجه 2022 | صيغة احتساب مجموع النقاط | نوع البكالوريا | الرمز | التخصصات | المؤسسة والجامعة | الإجازة / الشعبة |
|--------------------------|--------------------------|----------------|-------|------------------------------|-----------------------------------------------|-----------------------------------------------------------------------------|
| 93.50 | FG+PH | آداب | 10201 | -الموسيقى والأداء | المعهد العالي للموسيقى بتونس جامعة تونس | الإجازة في الموسيقى والعلوم الموسيقية 3 سنوات (امد) شعبة تتطلب اختبار |
| 118.00 | FG+PH | رياضيات | | -الموسيقى والعلوم الموسيقية | | |
| 112.37 | FG+PH | علوم تجريبية | | | | |
| 80.37 | FG+PH | إقتصاد وتصرف | | | | |
| 81.34 | FG+PH | العلوم التقنية | | | | |
| 107.78 | FG+PH | علوم الإعلامية | | | | |
| 119.90 | FG+PH | رياضة | | | | |
| 94.67 | FG+PH | آداب | 30201 | -الموسيقى والأداء | المعهد العالي للموسيقى بسوسة جامعة سوسة | |
| 109.26 | FG+PH | رياضيات | | -الموسيقى والعلوم الموسيقية | | |
| 105.22 | FG+PH | علوم تجريبية | | | | |
| 76.42 | FG+PH | إقتصاد وتصرف | | | | |
| 86.26 | FG+PH | العلوم التقنية | | | | |
| 0.00 | FG+PH | علوم الإعلامية | | | | |
| 118.86 | FG+PH | رياضة | | | | |
| 96.86 | FG+PH | آداب | 40201 | -الموسيقى والأداء | المعهد العالي للموسيقى بصفاقس جامعة صفاقس | |
| 118.34 | FG+PH | رياضيات | | -الموسيقى و العلوم الموسيقية | | |
| 95.57 | FG+PH | علوم تجريبية | | | | |
| 76.18 | FG+PH | إقتصاد وتصرف | | | | |
| 73.88 | FG+PH | العلوم التقنية | | | | |
| 0.00 | FG+PH | علوم الإعلامية | | | | |
| 100.95 | FG+PH | رياضة | | | | |
| 98.89 | FG+PH | آداب | 50201 | الموسيقى و العلوم الموسيقية | المعهد العالي للفنون و الحرف بقابس جامعة قابس | |
| 0.00 | FG+PH | رياضيات | | | | |
| 92.27 | FG+PH | علوم تجريبية | | | | |
| 0.00 | FG+PH | إقتصاد وتصرف | | | | |
| 116.44 | FG+PH | العلوم التقنية | | | | |
| 0.00 | FG+PH | علوم الإعلامية | | | | |
| 96.09 | FG+PH | رياضة | | | | |
| 94.76 | FG+PH | آداب | 60201 | الموسيقى و العلوم الموسيقية | المعهد العالي للفنون و الحرف بقفصة جامعة قفصة | |
| 105.03 | FG+PH | رياضيات | | | | |

الثقافة والفنون الجميلة والفنون والحرف

| مجموع نقاط اخر موجه 2022 | صيغة احتساب مجموع النقاط | نوع البكالوريا | الرمز | التخصصات | المؤسسة والجامعة | الإجازة / الشعبة |
|--------------------------|--------------------------|----------------|-------|-----------------------------|---------------------------------------------------------|----------------------------------------------|
| 94.69 | FG+PH | علوم تجريبية | | | | |
| 0.00 | FG+PH | إقتصاد وتصرف | | | | |
| 0.00 | FG+PH | العلوم التقنية | | | | |
| 0.00 | FG+PH | علوم الإعلامية | | | | |
| 89.66 | FG+PH | رياضة | | | | |
| 89.77 | FG+PH | آداب | 82201 | الموسيقى و العلوم الموسيقية | المعهد العالي للموسيقى و المسرح بالكاف جامعة جندوبية | |
| 96.64 | FG+PH | رياضيات | | | | |
| 0.00 | FG+PH | علوم تجريبية | | | | |
| 0.00 | FG+PH | إقتصاد وتصرف | | | | |
| 0.00 | FG+PH | العلوم التقنية | | | | |
| 0.00 | FG+PH | علوم الإعلامية | | | | |
| 97.73 | FG+PH | رياضة | | | | |
| 96.34 | FG+PH | آداب | 10202 | رسم | المعهد العالي للفنون الجميلة بتونس جامعة تونس | الإجازة في الفنون التشكيلية 3 سنوات (امد) |
| 102.60 | FG+PH | رياضيات | | خزف | | |
| 121.31 | FG+PH | علوم تجريبية | | نحت | | |
| 98.42 | FG+PH | إقتصاد وتصرف | | حفر | | |
| 90.86 | FG+PH | العلوم التقنية | | التصوير الفوتوغرافي | | |
| 98.31 | FG+PH | علوم الإعلامية | | | | |
| 111.57 | FG+PH | رياضة | | | | |
| 94.29 | FG+PH | آداب | 22202 | رسم | المعهد العالي للفنون الجميلة بنابل جامعة قرطاج | |
| 99.10 | FG+PH | رياضيات | | خزف | | |
| 110.68 | FG+PH | علوم تجريبية | | نحت | | |
| 90.03 | FG+PH | إقتصاد وتصرف | | حفر | | |
| 84.65 | FG+PH | العلوم التقنية | | نسيج | | |
| 86.35 | FG+PH | علوم الإعلامية | | التصوير الفوتوغرافي | | |
| 95.67 | FG+PH | رياضة | | | | |
| 95.12 | FG+PH | آداب | 30202 | رسم | المعهد العالي للفنون الجميلة بسوسة جامعة سوسة | |
| 99.88 | FG+PH | رياضيات | | خزف | | |
| 114.21 | FG+PH | علوم تجريبية | | نحت | | |
| 92.02 | FG+PH | إقتصاد وتصرف | | حفر | | |

الثقافة والفنون الجميلة والفنون والحرف

| مجموع نقاط اخر موجه 2022 | صيغة احتساب مجموع النقاط | نوع البكالوريا | الرمز | التخصصات | المؤسسة والجامعة | الإجازة / الشعبة |
|--------------------------|--------------------------|----------------|-------|----------------------|---------------------------------------------------------|------------------|
| 104.87 | FG+PH | العلوم التقنية | | -فنون وسائطية | | |
| 85.62 | FG+PH | علوم الإعلامية | | -التصوير الفوتوغرافي | | |
| 135.72 | FG+PH | رياضة | | | | |
| 85.59 | FG+PH | آداب | 40202 | - رسم | المعهد العالي للفنون و الحرف بصفاقس جامعة صفاقس | |
| 94.03 | FG+PH | رياضيات | | -خزف | | |
| 98.74 | FG+PH | علوم تجريبية | | -نحت | | |
| 77.72 | FG+PH | إقتصاد وتصرف | | -حفر | | |
| 77.90 | FG+PH | العلوم التقنية | | -نسيج | | |
| 106.40 | FG+PH | علوم الإعلامية | | -التصوير الفوتوغرافي | | |
| 101.18 | FG+PH | رياضة | | -الفسيفساء | | |
| 89.14 | FG+PH | آداب | 50202 | -رسم | المعهد العالي للفنون و الحرف بقابس جامعة قابس | |
| 0.00 | FG+PH | رياضيات | | -خزف | | |
| 91.75 | FG+PH | علوم تجريبية | | -نحت | | |
| 71.37 | FG+PH | إقتصاد وتصرف | | -التصوير الفوتوغرافي | | |
| 0.00 | FG+PH | العلوم التقنية | | | | |
| 0.00 | FG+PH | علوم الإعلامية | | | | |
| 98.57 | FG+PH | رياضة | | | | |
| 87.68 | FG+PH | آداب | 56202 | -رسم | المعهد العالي للفنون و الحرف بتطاوين جامعة قابس | |
| 0.00 | FG+PH | رياضيات | | -التصوير الفوتوغرافي | | |
| 80.85 | FG+PH | علوم تجريبية | | | | |
| 79.59 | FG+PH | إقتصاد وتصرف | | | | |
| 0.00 | FG+PH | العلوم التقنية | | | | |
| 0.00 | FG+PH | علوم الإعلامية | | | | |
| 81.39 | FG+PH | رياضة | | | | |
| 75.84 | FG+PH | آداب | 70202 | -خزف | المعهد العالي للفنون والحرف بالقيروان جامعة القيروان | |
| 0.00 | FG+PH | رياضيات | | -نسيج | | |
| 86.42 | FG+PH | علوم تجريبية | | | | |
| 77.05 | FG+PH | إقتصاد وتصرف | | | | |
| 0.00 | FG+PH | العلوم التقنية | | | | |
| 0.00 | FG+PH | علوم الإعلامية | | | | |
| 99.35 | FG+PH | رياضة | | | | |

الثقافة والفنون الجميلة والفنون والحرف

| مجموع نقاط اخر موجه 2022 | صيغة احتساب مجموع النقاط | نوع البكالوريا | الرمز | التخصصات | المؤسسة والجامعة | الإجازة / الشعبة |
|--------------------------|--------------------------|----------------|-------|------------------------------|-----------------------------------------------------------|------------------------------------------|
| 77.70 | FG+PH | آداب | 73202 | خزف | المعهد العالي للفنون و الحرف بالقصرين جامعة القيروان | |
| 0.00 | FG+PH | رياضيات | | | | |
| 0.00 | FG+PH | علوم تجريبية | | | | |
| 0.00 | FG+PH | إقتصاد وتصرف | | | | |
| 0.00 | FG+PH | العلوم التقنية | | | | |
| 0.00 | FG+PH | علوم الإعلامية | | | | |
| 0.00 | FG+PH | رياضة | | | | |
| 79.37 | FG+PH | آداب | 75202 | خزف | المعهد العالي للفنون والحرف بسيدي بوزيد جامعة القيروان | |
| 0.00 | FG+PH | رياضيات | | | | |
| 0.00 | FG+PH | علوم تجريبية | | | | |
| 0.00 | FG+PH | إقتصاد وتصرف | | | | |
| 0.00 | FG+PH | العلوم التقنية | | | | |
| 0.00 | FG+PH | علوم الإعلامية | | | | |
| 0.00 | FG+PH | رياضة | | | | |
| 79.30 | FG+PH | آداب | 86202 | خزف -التصوير الفوتوغرافي | المعهد العالي للفنون و الحرف بسليانة جامعة جندوبة | |
| 0.00 | FG+PH | رياضيات | | | | |
| 90.05 | FG+PH | علوم تجريبية | | | | |
| 73.67 | FG+PH | إقتصاد وتصرف | | | | |
| 81.53 | FG+PH | العلوم التقنية | | | | |
| 0.00 | FG+PH | علوم الإعلامية | | | | |
| 99.00 | FG+PH | رياضة | | | | |
| 127.12 | FG+PH | آداب | 10207 | -هندسة داخلية -سينوغرافيا | المعهد العالي للفنون الجميلة بتونس جامعة تونس | الإجازة في تصميم الفضاء 3 سنوات (امد) |
| 136.27 | FG+PH | رياضيات | | | | |
| 151.56 | FG+PH | علوم تجريبية | | | | |
| 120.02 | FG+PH | إقتصاد وتصرف | | | | |
| 116.26 | FG+PH | العلوم التقنية | | | | |
| 112.79 | FG+PH | علوم الإعلامية | | | | |
| 155.75 | FG+PH | رياضة | | | | |
| 123.30 | FG+PH | آداب | 11207 | -هندسة داخلية -سينوغرافيا | المدرسة العليا لعلوم و تكنولوجيات التصميم جامعة منوبة | |
| 143.41 | FG+PH | رياضيات | | | | |

الثقافة والفنون الجميلة والفنون والحرف

| مجموع نقاط اخر موجه 2022 | صيغة احتساب مجموع النقاط | نوع البكالوريا | الرمز | التخصصات | المؤسسة والجامعة | الإجازة / الشعبة |
|--------------------------|--------------------------|----------------|-------|----------------------------|------------------------------------------------------|------------------|
| 166.66 | FG+PH | علوم تجريبية | | | | |
| 117.21 | FG+PH | إقتصاد وتصرف | | | | |
| 118.88 | FG+PH | العلوم التقنية | | | | |
| 110.56 | FG+PH | علوم الإعلامية | | | | |
| 107.13 | FG+PH | رياضة | | | | |
| 117.22 | FG+PH | آداب | 22207 | هندسة داخلية | المعهد العالي للفنون الجميلة بنابل جامعة قرطاج | |
| 126.59 | FG+PH | رياضيات | | | | |
| 140.19 | FG+PH | علوم تجريبية | | | | |
| 107.24 | FG+PH | إقتصاد وتصرف | | | | |
| 108.42 | FG+PH | العلوم التقنية | | | | |
| 102.15 | FG+PH | علوم الإعلامية | | | | |
| 126.93 | FG+PH | رياضة | | | | |
| 121.67 | FG+PH | آداب | 30207 | هندسة داخلية | المعهد العالي للفنون الجميلة بسوسة جامعة سوسة | |
| 134.11 | FG+PH | رياضيات | | | | |
| 143.43 | FG+PH | علوم تجريبية | | | | |
| 110.55 | FG+PH | إقتصاد وتصرف | | | | |
| 113.06 | FG+PH | العلوم التقنية | | | | |
| 99.55 | FG+PH | علوم الإعلامية | | | | |
| 128.21 | FG+PH | رياضة | | | | |
| 121.25 | FG+PH | آداب | 36207 | هندسة داخلية سينوغرافيا | المعهد العالي للفنون و الحرف بالمهدية جامعة المنستير | |
| 125.68 | FG+PH | رياضيات | | | | |
| 137.79 | FG+PH | علوم تجريبية | | | | |
| 107.66 | FG+PH | إقتصاد وتصرف | | | | |
| 109.28 | FG+PH | العلوم التقنية | | | | |
| 99.95 | FG+PH | علوم الإعلامية | | | | |
| 124.80 | FG+PH | رياضة | | | | |
| 117.15 | FG+PH | آداب | 40207 | هندسة داخلية | المعهد العالي للفنون و الحرف بصفاقس جامعة صفاقس | |
| 127.33 | FG+PH | رياضيات | | | | |
| 146.56 | FG+PH | علوم تجريبية | | | | |
| 108.38 | FG+PH | إقتصاد وتصرف | | | | |

الثقافة والفنون الجميلة والفنون والحرف

| مجموع نقاط اخر موجه 2022 | صيغة احتساب مجموع النقاط | نوع البكالوريا | الرمز | التخصصات | المؤسسة والجامعة | الإجازة / الشعبة |
|--------------------------|--------------------------|----------------|-------|--------------|---------------------------------------------------------|------------------|
| 103.06 | FG+PH | العلوم التقنية | | | | |
| 86.86 | FG+PH | علوم الإعلامية | | | | |
| 96.19 | FG+PH | رياضة | | | | |
| 112.60 | FG+PH | آداب | 50207 | هندسة داخلية | المعهد العالي للفنون و الحرف بقابس جامعة قابس | |
| 108.06 | FG+PH | رياضيات | | | | |
| 123.63 | FG+PH | علوم تجريبية | | | | |
| 96.87 | FG+PH | إقتصاد وتصرف | | | | |
| 86.41 | FG+PH | العلوم التقنية | | | | |
| 84.22 | FG+PH | علوم الإعلامية | | | | |
| 103.12 | FG+PH | رياضة | | | | |
| 112.34 | FG+PH | آداب | 56207 | هندسة داخلية | المعهد العالي للفنون و الحرف بتطاوين جامعة قابس | |
| 113.96 | FG+PH | رياضيات | | | | |
| 122.71 | FG+PH | علوم تجريبية | | | | |
| 90.22 | FG+PH | إقتصاد وتصرف | | | | |
| 83.30 | FG+PH | العلوم التقنية | | | | |
| 0.00 | FG+PH | علوم الإعلامية | | | | |
| 90.60 | FG+PH | رياضة | | | | |
| 104.79 | FG+PH | آداب | 60207 | هندسة داخلية | المعهد العالي للفنون و الحرف بقفصة جامعة قفصة | |
| 89.99 | FG+PH | رياضيات | | | | |
| 110.20 | FG+PH | علوم تجريبية | | | | |
| 71.98 | FG+PH | إقتصاد وتصرف | | | | |
| 81.45 | FG+PH | العلوم التقنية | | | | |
| 103.27 | FG+PH | علوم الإعلامية | | | | |
| 92.57 | FG+PH | رياضة | | | | |
| 109.18 | FG+PH | آداب | 70207 | هندسة داخلية | المعهد العالي للفنون والحرف بالقيروان جامعة القيروان | |
| 105.94 | FG+PH | رياضيات | | | | |
| 118.76 | FG+PH | علوم تجريبية | | | | |
| 86.60 | FG+PH | إقتصاد وتصرف | | | | |
| 77.86 | FG+PH | العلوم التقنية | | | | |
| 78.47 | FG+PH | علوم الإعلامية | | | | |
| 97.14 | FG+PH | رياضة | | | | |

الثقافة والفنون الجميلة والفنون والحرف

| مجموع نقاط اخر موجه 2022 | صيغة احتساب مجموع النقاط | نوع البكالوريا | الرمز | التخصصات | المؤسسة والجامعة | الإجازة / الشعبة |
|--------------------------|--------------------------|----------------|-------|--------------|------------------------------------------------------------|------------------------------------------|
| 102.79 | FG+PH | آداب | 73207 | هندسة داخلية | المعهد العالي للفنون و الحرف بالقصرين جامعة القيروان | |
| 93.28 | FG+PH | رياضيات | | | | |
| 107.98 | FG+PH | علوم تجريبية | | | | |
| 74.69 | FG+PH | إقتصاد وتصرف | | | | |
| 83.01 | FG+PH | العلوم التقنية | | | | |
| 0.00 | FG+PH | علوم الإعلامية | | | | |
| 87.24 | FG+PH | رياضة | | | | |
| 106.00 | FG+PH | آداب | 75207 | هندسة داخلية | المعهد العالي للفنون والحرف بسيدي بوزيد جامعة القيروان | |
| 88.62 | FG+PH | رياضيات | | | | |
| 107.51 | FG+PH | علوم تجريبية | | | | |
| 74.84 | FG+PH | إقتصاد وتصرف | | | | |
| 80.21 | FG+PH | العلوم التقنية | | | | |
| 0.00 | FG+PH | علوم الإعلامية | | | | |
| 94.72 | FG+PH | رياضة | | | | |
| 110.02 | FG+PH | آداب | 86207 | هندسة داخلية | المعهد العالي للفنون و الحرف بسليانة جامعة جندوبة | |
| 97.83 | FG+PH | رياضيات | | | | |
| 119.63 | FG+PH | علوم تجريبية | | | | |
| 90.94 | FG+PH | إقتصاد وتصرف | | | | |
| 82.13 | FG+PH | العلوم التقنية | | | | |
| 80.94 | FG+PH | علوم الإعلامية | | | | |
| 93.66 | FG+PH | رياضة | | | | |
| 112.71 | FG+PH | آداب | 10208 | تصميم المنتج | المعهد العالي للفنون الجميلة بتونس جامعة تونس | الاجازة في تصميم المنتج 3 سنوات (امد) |
| 122.75 | FG+PH | رياضيات | | | | |
| 136.21 | FG+PH | علوم تجريبية | | | | |
| 104.61 | FG+PH | إقتصاد وتصرف | | | | |
| 101.63 | FG+PH | العلوم التقنية | | | | |
| 105.01 | FG+PH | علوم الإعلامية | | | | |
| 115.32 | FG+PH | رياضة | | | | |
| 111.86 | FG+PH | آداب | 11208 | تصميم المنتج | المدرسة العليا لعلوم و تكنولوجيايات التصميم جامعة منوبة | |

الثقافة والفنون الجميلة والفنون والحرف

| مجموع نقاط اخر موجه 2022 | صيغة احتساب مجموع النقاط | نوع البكالوريا | الرمز | التخصصات | المؤسسة والجامعة | الإجازة / الشعبة |
|--------------------------|--------------------------|----------------|-------|-------------------------------------------------------------------------|------------------------------------------------------|------------------|
| 115.86 | FG+PH | رياضيات | | التعليب | | |
| 127.66 | FG+PH | علوم تجريبية | | | | |
| 102.01 | FG+PH | إقتصاد وتصرف | | | | |
| 94.09 | FG+PH | العلوم التقنية | | | | |
| 106.21 | FG+PH | علوم الإعلامية | | | | |
| 85.22 | FG+PH | رياضة | | | | |
| 104.75 | FG+PH | آداب | | | | |
| 120.03 | FG+PH | رياضيات | | ابتكار صناعي | المعهد العالي للفنون الجميلة بسوسة جامعة سوسة | |
| 126.05 | FG+PH | علوم تجريبية | | | | |
| 91.28 | FG+PH | إقتصاد وتصرف | | | | |
| 78.93 | FG+PH | العلوم التقنية | | | | |
| 91.80 | FG+PH | علوم الإعلامية | | | | |
| 94.89 | FG+PH | رياضة | | | | |
| 112.15 | FG+PH | آداب | | | | |
| 107.58 | FG+PH | رياضيات | | -التصميم على الاقمشة -التصميم وتنفيذ الملابس -تصميم مكملات الموضة | المعهد العالي للموضة بالمنستير جامعة المنستير | |
| 117.76 | FG+PH | علوم تجريبية | | | | |
| 94.05 | FG+PH | إقتصاد وتصرف | | | | |
| 89.25 | FG+PH | العلوم التقنية | | | | |
| 83.34 | FG+PH | علوم الإعلامية | | | | |
| 104.54 | FG+PH | رياضة | | | | |
| 108.46 | FG+PH | آداب | | | | |
| 106.00 | FG+PH | رياضيات | | -المصوغ -ابتكار صناعي | المعهد العالي للفنون و الحرف بالمهدية جامعة المنستير | |
| 116.30 | FG+PH | علوم تجريبية | | | | |
| 99.05 | FG+PH | إقتصاد وتصرف | | | | |
| 76.95 | FG+PH | العلوم التقنية | | | | |
| 84.86 | FG+PH | علوم الإعلامية | | | | |
| 95.80 | FG+PH | رياضة | | | | |
| 109.54 | FG+PH | آداب | | | | |
| 105.90 | FG+PH | رياضيات | | | | |
| 110.52 | FG+PH | علوم تجريبية | | | | |
| 93.05 | FG+PH | إقتصاد وتصرف | | | | |

الثقافة والفنون الجميلة والفنون والحرف

| مجموع نقاط اخر موجه 2022 | صيغة احتساب مجموع النقاط | نوع البكالوريا | الرمز | التخصصات | المؤسسة والجامعة | الإجازة / الشعبة |
|--------------------------|--------------------------|----------------|-------|-------------------------|---------------------------------------------------------|------------------|
| 77.18 | FG+PH | العلوم التقنية | | | | |
| 0.00 | FG+PH | علوم الإعلامية | | | | |
| 98.92 | FG+PH | رياضة | | | | |
| 106.47 | FG+PH | آداب | 40208 | -التصميم وتنفيذ الملابس | المعهد العالي للفنون و الحرف بصفاقس جامعة صفاقس | |
| 104.32 | FG+PH | رياضيات | | -أثاث | | |
| 119.35 | FG+PH | علوم تجريبية | | -ابتكار صناعي | | |
| 94.90 | FG+PH | إقتصاد وتصرف | | -الإكساء | | |
| 81.53 | FG+PH | العلوم التقنية | | | | |
| 0.00 | FG+PH | علوم الإعلامية | | | | |
| 139.26 | FG+PH | رياضة | | | | |
| 99.54 | FG+PH | آداب | 60208 | -أثاث | المعهد العالي للفنون و الحرف بقفصة جامعة قفصة | |
| 0.00 | FG+PH | رياضيات | | -ابتكار حرفي | | |
| 85.07 | FG+PH | علوم تجريبية | | | | |
| 80.10 | FG+PH | إقتصاد وتصرف | | | | |
| 0.00 | FG+PH | العلوم التقنية | | | | |
| 0.00 | FG+PH | علوم الإعلامية | | | | |
| 84.98 | FG+PH | رياضة | | | | |
| 103.66 | FG+PH | آداب | 70208 | -المصوغ | المعهد العالي للفنون والحرف بالقيروان جامعة القيروان | |
| 0.00 | FG+PH | رياضيات | | -ابتكار صناعي | | |
| 97.92 | FG+PH | علوم تجريبية | | -ابتكار حرفي | | |
| 82.58 | FG+PH | إقتصاد وتصرف | | | | |
| 0.00 | FG+PH | العلوم التقنية | | | | |
| 0.00 | FG+PH | علوم الإعلامية | | | | |
| 124.47 | FG+PH | رياضة | | | | |
| 90.90 | FG+PH | آداب | 73208 | -ابتكار صناعي | المعهد العالي للفنون و الحرف بالقصرين جامعة القيروان | |
| 0.00 | FG+PH | رياضيات | | -ابتكار حرفي | | |
| 99.30 | FG+PH | علوم تجريبية | | | | |
| 82.21 | FG+PH | إقتصاد وتصرف | | | | |
| 0.00 | FG+PH | العلوم التقنية | | | | |
| 0.00 | FG+PH | علوم الإعلامية | | | | |
| 0.00 | FG+PH | رياضة | | | | |

الثقافة والفنون الجميلة والفنون والحرف

| مجموع نقاط اخر موجه 2022 | صيغة احتساب مجموع النقاط | نوع البكالوريا | الرمز | التخصصات | المؤسسة والجامعة | الإجازة / الشعبة |
|--------------------------|--------------------------|----------------|-------|--------------------------------|---------------------------------------------------------|------------------------------------------|
| 86.26 | FG+PH | آداب | 75208 | -أثاث -ابتكار صناعي | المعهد العالي للفنون والحرف بسيدي بوزيد جامعة القيروان | |
| 0.00 | FG+PH | رياضيات | | | | |
| 94.92 | FG+PH | علوم تجريبية | | | | |
| 79.41 | FG+PH | إقتصاد وتصرف | | | | |
| 0.00 | FG+PH | العلوم التقنية | | | | |
| 0.00 | FG+PH | علوم الإعلامية | | | | |
| 87.54 | FG+PH | رياضة | | | | |
| 114.37 | FG+PH | آداب | 10209 | -اشهار خطي -فن تحريك الصورة | المعهد العالي للفنون الجميلة بتونس جامعة تونس | الاجازة في تصميم الصورة 3 سنوات (امد) |
| 117.94 | FG+PH | رياضيات | | | | |
| 133.48 | FG+PH | علوم تجريبية | | | | |
| 106.17 | FG+PH | إقتصاد وتصرف | | | | |
| 85.72 | FG+PH | العلوم التقنية | | | | |
| 108.87 | FG+PH | علوم الإعلامية | | | | |
| 101.04 | FG+PH | رياضة | | | | |
| 118.82 | FG+PH | آداب | 11209 | -اشهار خطي -اشهار سمعي بصري | المدرسة العليا لعلوم و تكنولوجيايات التصميم جامعة منوبة | |
| 118.48 | FG+PH | رياضيات | | | | |
| 143.66 | FG+PH | علوم تجريبية | | | | |
| 110.24 | FG+PH | إقتصاد وتصرف | | | | |
| 86.46 | FG+PH | العلوم التقنية | | | | |
| 109.74 | FG+PH | علوم الإعلامية | | | | |
| 93.08 | FG+PH | رياضة | | | | |
| 108.14 | FG+PH | آداب | 22209 | -اشهار خطي -اشهار سمعي بصري | المعهد العالي للفنون الجميلة بنابل جامعة قرطاج | |
| 108.03 | FG+PH | رياضيات | | | | |
| 123.71 | FG+PH | علوم تجريبية | | | | |
| 97.66 | FG+PH | إقتصاد وتصرف | | | | |
| 87.42 | FG+PH | العلوم التقنية | | | | |
| 93.32 | FG+PH | علوم الإعلامية | | | | |
| 91.95 | FG+PH | رياضة | | | | |

الثقافة والفنون الجميلة والفنون والحرف

| مجموع نقاط اخر موجه 2022 | صيغة احتساب مجموع النقاط | نوع البكالوريا | الرمز | التخصصات | المؤسسة والجامعة | الإجازة / الشعبة |
|--------------------------|--------------------------|----------------|-------|--------------------------------|---------------------------------------------------------|------------------|
| 116.16 | FG+PH | آداب | 30209 | -اشهار خطي -اشهار سمعي بصري | المعهد العالي للفنون الجميلة بسوسة جامعة سوسة | |
| 112.66 | FG+PH | رياضيات | | | | |
| 121.40 | FG+PH | علوم تجريبية | | | | |
| 97.51 | FG+PH | إقتصاد وتصرف | | | | |
| 93.68 | FG+PH | العلوم التقنية | | | | |
| 88.94 | FG+PH | علوم الإعلامية | | | | |
| 84.65 | FG+PH | رياضة | | | | |
| 108.38 | FG+PH | آداب | 36209 | اشهار خطي | المعهد العالي للفنون و الحرف بالمهدية جامعة المنستير | |
| 108.46 | FG+PH | رياضيات | | | | |
| 125.33 | FG+PH | علوم تجريبية | | | | |
| 94.83 | FG+PH | إقتصاد وتصرف | | | | |
| 88.30 | FG+PH | العلوم التقنية | | | | |
| 91.02 | FG+PH | علوم الإعلامية | | | | |
| 92.56 | FG+PH | رياضة | | | | |
| 107.72 | FG+PH | آداب | 40209 | اشهار خطي | المعهد العالي للفنون و الحرف بصفاقس جامعة صفاقس | |
| 115.49 | FG+PH | رياضيات | | | | |
| 118.96 | FG+PH | علوم تجريبية | | | | |
| 93.39 | FG+PH | إقتصاد وتصرف | | | | |
| 85.27 | FG+PH | العلوم التقنية | | | | |
| 101.48 | FG+PH | علوم الإعلامية | | | | |
| 94.46 | FG+PH | رياضة | | | | |
| 101.94 | FG+PH | آداب | 50209 | -اشهار خطي -اشهار سمعي بصري | المعهد العالي للفنون و الحرف بقابس جامعة قابس | |
| 0.00 | FG+PH | رياضيات | | | | |
| 122.41 | FG+PH | علوم تجريبية | | | | |
| 71.70 | FG+PH | إقتصاد وتصرف | | | | |
| 81.26 | FG+PH | العلوم التقنية | | | | |
| 102.74 | FG+PH | علوم الإعلامية | | | | |
| 78.34 | FG+PH | رياضة | | | | |
| 102.53 | FG+PH | آداب | 56209 | -اشهار خطي -اشهار سمعي بصري | المعهد العالي للفنون و الحرف بتطاوين جامعة قابس | |
| 0.00 | FG+PH | رياضيات | | | | |

الثقافة والفنون الجميلة والفنون والحرف

| مجموع نقاط اخر موجه 2022 | صيغة احتساب مجموع النقاط | نوع البكالوريا | الرمز | التخصصات | المؤسسة والجامعة | الإجازة / الشعبة |
|--------------------------|--------------------------|----------------|-------|-----------------|-----------------------------------------------------------|------------------|
| 129.79 | FG+PH | علوم تجريبية | | | | |
| 78.71 | FG+PH | إقتصاد وتصرف | | | | |
| 88.24 | FG+PH | العلوم التقنية | | | | |
| 0.00 | FG+PH | علوم الإعلامية | | | | |
| 0.00 | FG+PH | رياضة | | | | |
| 92.76 | FG+PH | آداب | 60209 | اشهار خطي | المعهد العالي للفنون و الحرف بقفصة جامعة قفصة | |
| 0.00 | FG+PH | رياضيات | | | | |
| 103.21 | FG+PH | علوم تجريبية | | | | |
| 76.77 | FG+PH | إقتصاد وتصرف | | | | |
| 0.00 | FG+PH | العلوم التقنية | | | | |
| 0.00 | FG+PH | علوم الإعلامية | | | | |
| 95.17 | FG+PH | رياضة | | | | |
| 101.46 | FG+PH | آداب | 70209 | اشهار سمعي بصري | المعهد العالي للفنون والحرف بالقيروان جامعة القيروان | |
| 93.12 | FG+PH | رياضيات | | | | |
| 99.91 | FG+PH | علوم تجريبية | | | | |
| 77.24 | FG+PH | إقتصاد وتصرف | | | | |
| 98.29 | FG+PH | العلوم التقنية | | | | |
| 98.75 | FG+PH | علوم الإعلامية | | | | |
| 79.49 | FG+PH | رياضة | | | | |
| 84.75 | FG+PH | آداب | 75209 | اشهار خطي | المعهد العالي للفنون والحرف بسيدي بوزيد جامعة القيروان | |
| 0.00 | FG+PH | رياضيات | | | | |
| 95.77 | FG+PH | علوم تجريبية | | | | |
| 77.07 | FG+PH | إقتصاد وتصرف | | | | |
| 0.00 | FG+PH | العلوم التقنية | | | | |
| 132.93 | FG+PH | علوم الإعلامية | | | | |
| 0.00 | FG+PH | رياضة | | | | |
| 96.41 | FG+PH | آداب | 86209 | اشهار خطي | المعهد العالي للفنون و الحرف بسليانة جامعة جندوبة | |
| 121.51 | FG+PH | رياضيات | | | | |
| 102.35 | FG+PH | علوم تجريبية | | | | |

الثقافة والفنون الجميلة والفنون والحرف

| مجموع نقاط اخر موجه 2022 | صيغة احتساب مجموع النقاط | نوع البكالوريا | الرمز | التخصصات | المؤسسة والجامعة | الإجازة / الشعبة |
|--------------------------|--------------------------|----------------|-------|-----------------------------------------------------|----------------------------------------------------|-------------------------------------------------------------------------------------------|
| 71.93 | FG+PH | إقتصاد وتصرف | | | | |
| 100.59 | FG+PH | العلوم التقنية | | | | |
| 0.00 | FG+PH | علوم الإعلامية | | | | |
| 0.00 | FG+PH | رياضة | | | | |
| 106.09 | FG+Inf | رياضيات | 30246 | هندسة وتقنيات الصوت | المعهد العالي للموسيقى بسوسة جامعة سوسة | الإجازة في هندسة وتقنيات الصوت 3 سنوات (امد) شعبة تتطلب اختبار |
| 92.59 | FG+Inf | علوم تجريبية | | | | |
| 82.73 | FG+Inf | العلوم التقنية | | | | |
| 92.05 | FG+STI | علوم الإعلامية | | | | |
| 94.14 | FG+Inf | رياضيات | 40247 | هندسة الصوت والتكنولوجيات الحديثة | المعهد العالي للموسيقى بصفاقس جامعة صفاقس | الإجازة في هندسة الصوت والتكنولوجيات الحديثة 3 سنوات (امد) شعبة تتطلب اختبار |
| 85.08 | FG+Inf | علوم تجريبية | | | | |
| 80.13 | FG+Inf | العلوم التقنية | | | | |
| 100.81 | FG+STI | علوم الإعلامية | | | | |
| 110.59 | FG+PH | آداب | 10265 | -الصورة والإضاءة -الإخراج - التركيب -الصوت | المعهد العالي لفنون الملتيميديا بمنوبة جامعة منوبة | الإجازة في السينما والسمعي البصري 3 سنوات (امد) شعبة تتطلب اختبار |
| 111.20 | FG+PH | رياضيات | | | | |
| 139.22 | FG+PH | علوم تجريبية | | | | |
| 134.90 | FG+PH | إقتصاد وتصرف | | | | |
| 140.51 | FG+PH | العلوم التقنية | | | | |
| 125.68 | FG+PH | علوم الإعلامية | | | | |
| 104.24 | FG+PH | آداب | 40265 | المساعدة على الإخراج والإنتاج | المعهد العالي للفنون و الحرف بصفاقس جامعة صفاقس | |
| 91.85 | FG+PH | رياضيات | | | | |
| 124.73 | FG+PH | علوم تجريبية | | | | |
| 109.18 | FG+PH | إقتصاد وتصرف | | | | |
| 106.08 | FG+PH | العلوم التقنية | | | | |
| 81.09 | FG+PH | علوم الإعلامية | | | | |
| 129.61 | FG+Inf | آداب | 10622 | تواصل تعددي الوسائط | المعهد العالي لفنون الملتيميديا بمنوبة جامعة منوبة | الإجازة في الفنون و الوسائط 3 سنوات (امد) |
| 123.97 | FG+Inf | رياضيات | | | | |
| 131.02 | FG+Inf | علوم تجريبية | | | | |
| 125.33 | FG+Inf | إقتصاد وتصرف | | | | |
| 145.18 | FG+Inf | العلوم التقنية | | | | |

الثقافة والفنون الجميلة والفنون والحرف

| مجموع نقاط اخر موجه 2022 | صيغة احتساب مجموع النقاط | نوع البكالوريا | الرمز | التخصصات | المؤسسة والجامعة | الإجازة / الشعبة |
|--------------------------|--------------------------|----------------|-------|---------------------|-----------------------------------------------------------|------------------|
| 126.01 | FG+STI | علوم الإعلامية | | | | |
| 124.80 | FG+Inf | آداب | 40622 | تواصل تعددي الوسائط | المعهد العالي للفنون و الحرف بصفاقس جامعة صفاقس | |
| 107.48 | FG+Inf | رياضيات | | | | |
| 113.83 | FG+Inf | علوم تجريبية | | | | |
| 109.45 | FG+Inf | إقتصاد وتصرف | | | | |
| 119.84 | FG+Inf | العلوم التقنية | | | | |
| 107.84 | FG+STI | علوم الإعلامية | | | | |
| 128.13 | FG+Inf | آداب | 50622 | تواصل تعددي الوسائط | المعهد العالي للإعلامية و الملتيميديا بقابس جامعة قابس | |
| 102.02 | FG+Inf | رياضيات | | | | |
| 78.35 | FG+Inf | علوم تجريبية | | | | |
| 93.73 | FG+Inf | إقتصاد وتصرف | | | | |
| 98.30 | FG+Inf | العلوم التقنية | | | | |
| 98.66 | FG+STI | علوم الإعلامية | | | | |

المدرسة العليا للسمعي البصري والسينما بقمرت

يمكن للطلبة الراغبين في الالتحاق بالمدرسة العليا للسمعي البصري والسينما بقمرت الترشح لإجراء مناظرة يتم الاعلان عنها خلال موفي كل سنة جامعية. تؤمن المدرسة التكوين في اختصاص السينما والسمعي البصري على مستوى:

* الشهادة الوطنية في علوم وتقنيات السمعي البصري والسينما (عدد سنوات الدراسة ثلاث سنوات):

يمكن ان يتقدم لهذه المناظرة المترشحين المتحصلين على شهادة الدراسات الجامعية للمرحلة الأولى، والشهادة الجامعية للتكنولوجيا، والشهادة الوطنية للإجازة التطبيقية، وشهادة الدراسات التكنولوجية العليا، والشهادة الوطنية للإجازة في نظام امد.

ويجب ان تكون الشهادات المذكورة في اختصاصات التكنولوجيا، الرياضيات، الفيزياء، الكيمياء، الاعلامية، العلوم الاقتصادية والتصريف، العلوم الانسانية والاجتماعية، العلوم القانونية، الفنون التشكيلية، الفنون الركحية، الموسيقى، السمعي البصري والسينما، فنون الملتيميديا، تصميم الفضاء، الهندسة المعمارية، التعمير والتهيئة.

*الماجستير المهني سمعي بصري وسينما اختصاصات انتاج سمعي بصري ومساعدة اخراج (عدد سنوات الدراسة سنتين)

* الماجستير المهني علوم وتقنيات السمعي البصري والسينما اختصاصات تركيب-صورة وتوضيب- صورة واضاءة

* الماجستير المهني علوم وتقنيات السمعي البصري والسينما اختصاص: ديكور ركحي

يمكن ان يتقدم لهذه المناظرة المترشحين المتحصلين على الشهادة الوطنية للإجازة التطبيقية في نظام "أمد" او ما يعادلها او الشهادة الوطنية للإجازة الاساسية في نظام "أمد" أو ما يعادلها أو شهادة تختم تكوينا جامعيًا تدوم الدراسة فيه ثلاث سنوات أو أكثر بعد البكالوريا.

* ماجستير بحث علوم وتقنيات السمعي البصري والسينما (عدد سنوات الدراسة سنتين)

يمكن ان يتقدم لهذه المناظرة المترشحين المتحصلين على شهادة الوطنية للإجازة الاساسية في نظام "أمد" او ما يعادلها او الشهادة الوطنية للإجازة التطبيقية في نظام "أمد" او ما يعادلها او شهادة تختم تكوينا جامعيًا تدوم الدراسة فيه ثلاث سنوات أو أكثر بعد البكالوريا.

السياحة والتنشيط والرياضة والتربية البدنية

| مجموع نقاط اخر موجه 2022 | صيغة احتساب مجموع النقاط | نوع البكالوريا | الرمز | التخصصات | المؤسسة والجامعة | الإجازة / الشعبة |
|--------------------------|--------------------------|----------------|-------|-------------------------------------------------------|-----------------------------------------------------------------------|----------------------------------------------------------------------------------------------------------------------------------|
| 97.70 | FG+(F+Ang+Spt)/3 | آداب | 73440 | التنشيط السياحي | المعهد العالي للدراسات التطبيقية في الانسانيات بسببيلة جامعة القيروان | الإجازة في التنشيط السياحي 3 سنوات (امد) تربية بدنية إجبارية |
| 0.00 | FG+(F+Ang+Spt)/3 | رياضيات | | | | |
| 97.79 | FG+(F+Ang+Spt)/3 | علوم تجريبية | | | | |
| 94.49 | FG+(F+Ang+Spt)/3 | إقتصاد وتصرف | | | | |
| 80.34 | FG+(F+Ang+Spt)/3 | العلوم التقنية | | | | |
| 0.00 | FG+(F+Ang+Spt)/3 | علوم الإعلامية | | | | |
| 99.12 | FG+(F+Ang+Spt)/3 | رياضة | | | | |
| 103.11 | FG+PH | آداب | 10443 | -الوساطة والتنشيط الثقافي -التنشيط الشبابي | المعهد العالي للتنشيط الشبابي والثقافي ببئر الباي جامعة تونس | الإجازة في الوساطة والتنشيط 3 سنوات (امد) تربية بدنية إجبارية شعبة تتطلب اختبار |
| 0.00 | FG+PH | رياضيات | | | | |
| 107.30 | FG+PH | علوم تجريبية | | | | |
| 104.85 | FG+PH | إقتصاد وتصرف | | | | |
| 110.37 | FG+PH | العلوم التقنية | | | | |
| 90.14 | FG+PH | علوم الإعلامية | | | | |
| 98.97 | FG+PH | رياضة | | | | |
| 142.82 | FG+Spt | آداب | 10450 | -التربية والحركية -التدريب الرياضي | المعهد العالي للرياضة و التربية البدنية بقصر السعيد جامعة منوبة | الإجازة في علوم وتقنيات الأنشطة البدنية والرياضة 3 سنوات (امد) عدد مادة الرياضة = 16 من 20 شعبة تتطلب اختبار طبي |
| 150.73 | FG+Spt | رياضيات | | | | |
| 150.99 | FG+Spt | علوم تجريبية | | | | |
| 167.78 | FG+Spt | إقتصاد وتصرف | | | | |
| 146.12 | FG+Spt | العلوم التقنية | | | | |
| 125.75 | FG+Spt | علوم الإعلامية | | | | |
| 125.70 | FG+SVT | رياضة | | | | |
| 134.79 | FG+Spt | آداب | 40450 | -التربية والحركية -الأنشطة البدنية الملائمة والصحة | المعهد العالي للرياضة و التربية البدنية بصفاقس جامعة صفاقس | |
| 123.68 | FG+Spt | رياضيات | | | | |
| 148.09 | FG+Spt | علوم تجريبية | | | | |
| 146.00 | FG+Spt | إقتصاد وتصرف | | | | |
| 139.45 | FG+Spt | العلوم التقنية | | | | |
| 107.80 | FG+Spt | علوم الإعلامية | | | | |
| 100.14 | FG+SVT | رياضة | | | | |

السياحة والتنشيط والرياضة والتربية البدنية

| مجموع نقاط اخر موجه 2022 | صيغة احتساب مجموع النقاط | نوع البكالوريا | الرمز | التخصصات | المؤسسة والجامعة | الإجازة / الشعبة |
|--------------------------|--------------------------|----------------|-------|-----------------------------|------------------------------------------------------------|-----------------------------------------------------------|
| 130.08 | FG+Spt | آداب | 60450 | التربية والحركية | المعهد العالي للرياضة و التربية البدنية بققصة جامعة قفصة | |
| 115.19 | FG+Spt | رياضيات | | الأنشطة البدنية الملائمة | | |
| 126.61 | FG+Spt | علوم تجريبية | | | | |
| 137.07 | FG+Spt | إقتصاد وتصرف | | | | |
| 129.01 | FG+Spt | العلوم التقنية | | | | |
| 123.87 | FG+Spt | علوم الإعلامية | | | | |
| 87.73 | FG+SVT | رياضة | | | | |
| 131.07 | FG+Spt | آداب | 82450 | التربية والحركية | المعهد العالي للرياضة والتربية البدنية بالكاف جامعة جندوبة | |
| 116.72 | FG+Spt | رياضيات | | التسيير الرياضي | | |
| 125.88 | FG+Spt | علوم تجريبية | | | | |
| 142.21 | FG+Spt | إقتصاد وتصرف | | | | |
| 126.43 | FG+Spt | العلوم التقنية | | | | |
| 115.75 | FG+Spt | علوم الإعلامية | | | | |
| 94.61 | FG+SVT | رياضة | | | | |
| 107.91 | FG+(F+ANG)/2 | آداب | 10452 | الإدارة والتصريف السياحي | معهد الدراسات السياحية العليا بسبيدي الظريف جامعة قرطاج | الإجازة في السياحة 3 سنوات (امد) شعبة تتطلب اختبار |
| 113.10 | FG+(F+ANG)/2 | رياضيات | | دليل سياحي | | |
| 116.70 | FG+(F+ANG)/2 | علوم تجريبية | | | | |
| 96.92 | FG+(F+ANG)/2 | إقتصاد وتصرف | | | | |
| 92.69 | FG+(F+ANG)/2 | العلوم التقنية | | | | |
| 93.54 | FG+(F+ANG)/2 | علوم الإعلامية | | | | |
| 112.45 | FG+(F+ANG)/2 | رياضة | | | | |
| 106.43 | FG+(F+ANG)/2 | آداب | 10453 | الإدارة والتصريف في الإيواء | معهد الدراسات السياحية العليا بسبيدي الظريف جامعة قرطاج | الإجازة في الفندقية 3 سنوات (امد) شعبة تتطلب اختبار |
| 108.86 | FG+(F+ANG)/2 | رياضيات | | الإدارة والتصريف في الإطعام | | |
| 118.64 | FG+(F+ANG)/2 | علوم تجريبية | | | | |
| 92.75 | FG+(F+ANG)/2 | إقتصاد وتصرف | | | | |
| 89.06 | FG+(F+ANG)/2 | العلوم التقنية | | | | |
| 96.58 | FG+(F+ANG)/2 | علوم الإعلامية | | | | |
| 107.31 | FG+(F+ANG)/2 | رياضة | | | | |

تخضع عملية التوجيه الى الإجازة في علوم وتقنيات الأنشطة البدنية والرياضة إلى الشروط التالية:

1. اعتماد معدل 16 من 20 في مادة التربية البدنية كشرط أساسي من ضمن الشروط الخاصة بعملية التوجيه الجامعي.
2. إجراء اختبارات طبية معمقة للتأكد من الأهلية الصحية للمتشحين تتم برمجتها لاحقا بالمركز الوطني والمراكز الجهوية للطب وعلوم الرياضة. ويتم إعلام المعنيين بالأمر بتاريخ وتوقيت ومكان الاختبار الطبي عبر موقع الواب وعبر خدمة الارسلات القصيرة. ولا تعتبر عملية التوجيه الجامعي نهائية الا بعد استظهار المترشح بشهادة طبية تأهيلية مسلمة من احدى الهياكل الصحية الراجعة بالنظر لوزارة الشباب والرياضة. وذلك للالتحاق بالمعهد العالي للرياضة والتربية البدنية. مع العلم ان معالم هذه الاختبارات تقدر بأربعة وعشرون دينار (24د) تدفع من طرف المترشح لوكيل المقابيض المركز المسدي للخدمة.
3. تخصص الفترة الممتدة، يوم الثلاثاء: 01 اوت 2023، الى غاية يوم الجمعة: 25 اوت 2023، لهذه الاختبارات الطبية، كما يمكن إعادة برمجة المتخلفين عن الموعد الاول خلال الفترة الممتدة، من يوم الاثنين: 04 سبتمبر 2023، الى غاية يوم الجمعة: 08 سبتمبر 2023.
4. تبرمج هذه الاختبارات بالمركز الوطني والمراكز الجهوية للطب وعلوم الرياضة حسب مقر سكنى المترشح وذلك في إطار سياسة اللامركزية وتقريب الخدمة من المواطن، كالاتي:

| مكان الاختبار | مقر سكنى المترشح (الولاية) |
|----------------------------------------------|----------------------------------------|
| - المركز الوطني للطب وعلوم الرياضة | - ولايات: تونس الكبرى وبنزرت |
| - المركز الجهوي للطب وعلوم الرياضة بالكاف | - ولايات: الكاف وباجة وجندوبة |
| - المركز الجهوي للطب وعلوم الرياضة بنابل | - ولايتي: نابل وزغوان |
| - المركز الجهوي للطب وعلوم الرياضة بسوسة | - ولاية: سوسة |
| - المركز الجهوي للطب وعلوم الرياضة بالمنستير | - ولايتي: المنستير والمهدية |
| - المركز الجهوي للطب وعلوم الرياضة بالقيروان | - ولايات: القيروان وسيدي بوزيد وسليانة |
| - المركز الجهوي للطب وعلوم الرياضة بقفصة | - ولايات: قفصة والقصرين قبلي وتوزر |
| - المركز الجهوي للطب وعلوم الرياضة بصفاقس | - ولاية: صفاقس |
| - المركز الجهوي للطب وعلوم الرياضة بقابس | - ولايات: قابس ومدنين وتطاوين |

هام: يتعين على المترشحين الاستظهار يوم اجراء الفحص بـ :

- بطاقة التعريف الوطنية.
- صورة شمسية حديثة العهد (أقل من 03 أشهر).
- الملف الصحي المدرسي مع نسخة منه.
- مبلغ 24 د تدفع كمعلوم إجراء الفحص الطبي مباشرة لدى وكيل المقابيض للمركز المعني.



التنفيذ الجغرافي

قائمة الشعب التي يتمتع من يطلبها بالتنفيذ الجغرافي

| الرمز | الشعب | الرمز | الشعب |
|-------|------------------------------------------------------|-------|-------------------------------------------------|
| 101 | الإجازة في العربية | 507 | الإجازة في الرياضيات |
| 102 | الإجازة في الإنكليزية | 509 | الإجازة في علوم الأحياء |
| 103 | الإجازة في الفرنسية | 510 | الإجازة في علوم الأرض |
| 104 | الإجازة في الإسبانية | 512 | الإجازة في علوم الاحياء و المحيط |
| 105 | الإجازة في الإيطالية | 513 | الإجازة في علوم الحياة و الأرض |
| 106 | الإجازة في الألمانية | 523 | الإجازة في علوم الإعلامية |
| 118 | الإجازة في الأنثروبولوجيا | 524 | الإجازة في هندسة نظم الإعلامية |
| 120 | الإجازة في علم الاجتماع | 546 | الإجازة في البيوتكنولوجيا |
| 122 | الإجازة في الفلسفة | 550 | الإجازة في القياسات والأدواتية |
| 123 | الإجازة في التاريخ | 551 | الإجازة في فيزياء المواد |
| 124 | الإجازة في الجغرافيا | 566 | الإجازة في تكنولوجيا الإعلامية |
| 138 | الإجازة في العلوم الإسلامية | 568 | الإجازة في الهندسة المدنية |
| 147 | الإجازة في الترجمة | 570 | الإجازة في الهندسة الميكانيكية |
| 162 | الإجازة في المحافظة على الممتلكات الثقافية و ترميمها | 571 | الإجازة في الهندسة الكهربائية |
| 167 | الإجازة في الآثار | 572 | الإجازة في علوم وتكنولوجيا المعلومات والاتصالات |
| 168 | الإجازة في علوم الجيوماتيك والتطبيقات | 573 | الإجازة في تكنولوجيا المعلومات والاتصالات |
| 201 | الإجازة في الموسيقى و العلوم الموسيقية | 597 | الإجازة في هندسة الأساليب |
| 202 | الإجازة في الفنون التشكيلية | 603 | الإجازة في الهندسة الطاقة |
| 207 | الإجازة في تصميم الفضاء | 622 | الإجازة في الفنون والوسائط |
| 208 | الإجازة في تصميم المنتج | 629 | الإجازة في الإلكترونيك والكهروتقنية والآلية |
| 209 | الإجازة في تصميم الصورة | 672 | الإجازة في الهندسة اللوجستية |
| 265 | الإجازة في السينما والسيمي البصري | 673 | الإجازة في علوم النقل |
| 301 | الإجازة في القانون | 740 | الإجازة في التبنيح والإنعاش |
| 311 | الإجازة في إعلامية التصرف | 741 | الإجازة في التصوير الطبي والمداوة بالأشعة |
| 312 | الإجازة في العلوم الاقتصادية | 743 | الإجازة في البيولوجيا الطبية |
| 318 | الإجازة في علوم التصرف | 744 | الإجازة في العلاج الطبيعي |
| 391 | الإجازة في إدارة الأعمال | 750 | الإجازة في أدواتية قاعة العمليات الجراحية |
| 394 | الإجازة في المحاسبة و المالية | 754 | الإجازة في الرعاية الصحية للطفل |
| 396 | الإجازة في التجارة والتوزيع | 759 | الإجازة في الهندسة البيوطبية |
| 450 | الإجازة في علوم وتقنيات الأنشطة البدنية والرياضة | 797 | الإجازة في علوم التمريض-ذكور |
| 501 | الإجازة في الكيمياء | 797 | الإجازة في علوم التمريض-إناث |
| 502 | الإجازة في الفيزياء والكيمياء | 799 | الإجازة في علوم التوليد - قابلة |
| 503 | الإجازة في الفيزياء | 844 | الإجازة في العلوم الفلاحية |
| 504 | الإجازة في الفيزياء و الطاقة | 841 | الإجازة في علوم وتقنيات الأغذية |



قائمة الشعب التي لا يتمتع من يطلبها بالتنفيل الجغرافي :

| الرمز | الشعبة | الرمز | الشعبة |
|-------|-----------------------------------------------------|-------|-------------------------------------------------------|
| 107 | الإجازة في الروسية | 506 | الإجازة في الهيدروميكانيك |
| 108 | الإجازة في الصينية | 514 | الإجازة في الكيمياء - علوم الأحياء |
| 119 | الإجازة في لغة الإشارات | 515 | مرحلة تحضيرية مندمجة في الهندسة البيولوجية والبيوطبية |
| 121 | الإجازة في علم النفس | 516 | مرحلة تحضيرية مندمجة في الهندسة البيوطبية |
| 137 | الإجازة في حفظ الموروث الثقافي المادي و ترميمه | 517 | مرحلة تحضيرية مندمجة في هندسة بيوتكنولوجيات الصحة |
| 139 | الإجازة في العلوم الشرعية | 518 | مرحلة تحضيرية مندمجة |
| 158 | الإجازة في جيوماتيك والبيئة والتهئية | 519 | مرحلة تحضيرية مندمجة-علمية |
| 159 | الإجازة في جغرافية البيئة | 520 | مرحلة تحضيرية مندمجة: رياضيات- فيزياء و إعلامية |
| 160 | الإجازة في الجيوبوليتيك و العلاقات الدولية | 521 | مرحلة تحضيرية مندمجة: كيمياء - بيولوجيا تطبيقية |
| 161 | الإجازة في حفظ الممتلكات الثقافية | 522 | مرحلة تحضيرية-علمية |
| 164 | الإجازة في الجيوماتيك والتهئية | 525 | مرحلة تحضيرية مندمجة: رياضيات- فيزياء- كيمياء |
| 174 | الإجازة في تثمين التراث و تميمته | 526 | مرحلة تحضيرية مندمجة: رياضيات- فيزياء و إعلامية |
| 190 | مرحلة تحضيرية آداب ولغات - إختصاص عربية | 532 | مرحلة تحضيرية - تكنولوجيا |
| 191 | مرحلة تحضيرية آداب ولغات - إختصاص فرنسية | 545 | الإجازة في البيوتكنولوجيا الطبية |
| 192 | مرحلة تحضيرية آداب ولغات - إختصاص إنجليزية | 547 | الإجازة في الصحة والسلامة المهنية |
| 193 | مرحلة تحضيرية: علوم إنسانية - إختصاص تاريخ | 548 | الإجازة في التدخل الاجتماعي |
| 194 | مرحلة تحضيرية: علوم إنسانية - إختصاص جغرافيا | 574 | الإجازة في هندسة النسيج |
| 195 | مرحلة تحضيرية: علوم إنسانية - إختصاص فلسفة | 576 | الإجازة في هندسة الأساليب الصناعية |
| 200 | الإجازة في المسرح و فنون العرض | 577 | الإجازة في الهندسة الصناعية |
| 203 | الهندسة المعمارية | 580 | الإجازة في تكنولوجيا و هندسة النقل |
| 244 | الإجازة في التعمير و التهئية | 604 | الإجازة في الهندسة الحرارية والطاقات المتجددة |
| 246 | الإجازة في هندسة وتقنيات الصوت | 611 | الإجازة في الصحافة |
| 247 | الإجازة في هندسة الصوت والتكنولوجيات الحديثة | 612 | الإجازة في الاتصال |
| 260 | الإجازة في فنون التراث الإسلامي | 671 | الإجازة في الإلكتروميكانيك |
| 322 | المرحلة التحضيرية العلمية:رياضيات - فيزياء | 700 | الطب |
| 346 | الإجازة في القانون الاجتماعي | 701 | الصيدلة |
| 347 | الإجازة في علوم الشغل | 702 | طب الأسنان |
| 355 | الإجازة في الخدمة الاجتماعية | 739 | الإجازة في مبحث و تدريم القدم |
| 360 | الإجازة في التصرف في تكنولوجيات المعلومات والاتصال | 742 | الإجازة في حفظ الصحة والوقاية والمحيط |
| 362 | الإجازة في التصرف الإلكتروني في المعلومات و الوثائق | 745 | الإجازة في تقويم النطق والكلام |
| 363 | الإجازة في علوم المكتبات و التوثيق و الأرشيف | 747 | الإجازة في التغذية البشرية |
| 377 | بكالوريوس أعمال | 746 | الإجازة في أجهزة جراحة العظام |
| 422 | المرحلة التحضيرية العلمية: فيزياء - كيمياء | 748 | الإجازة في العلاج بالعمل |
| 440 | الإجازة في التنشيط السياحي | 749 | الإجازة في المبصرات و النظارات الطبية |
| 443 | الإجازة في الوساطة والتنشيط | 752 | الإجازة في بدائل الأسنان |
| 452 | الإجازة في السياحة | 753 | الإجازة في تركيب و إستعمال آلة سمع |
| 453 | الإجازة في الفنادق | 760 | الإجازة في الرعاية الصحية الإستعجالية والانعاش |
| 470 | الإجازة في علوم التربية | 832 | مرحلة تحضيرية: بيولوجيا - جيولوجيا |
| 473 | الإجازة في التربية المختصة | 840 | الإجازة في الصناعات الغذائية |
| 477 | الإجازة في التربية والتعليم | 842 | الإجازة في التكنولوجيات الغذائية والمحيط |
| | | 846 | الإجازة في علوم البحار-إبناث |
| | | 846 | الإجازة في علوم البحار-ذكور |